Sommario Rassegna Stampa

Pagina	Testata	Data	Titolo	Pag.
Rubrica	**Segnalazioni Radio-Tv**			
12:25	Rai Radiouno Friuli Venezia Giulia	05/05/2020	*RADAR (Ora: 12:25:42 Min: 2:59)*	2
20:42	Rai News	01/05/2020	*FUTURO24 (Ora: 20:42:14 Min: 14:37)*	3
08:54	Rai RadioTre	04/05/2020	*GR3 H. 08.45 (Ora: 08:54:16 Min: 1:22)*	4
12:10	Radio 24	05/05/2020	*OBIETTIVO SALUTE (Ora: 12:10:06 Min: 2:39)*	5
11:41	Rai News	02/05/2020	*FUTURO24 (Ora: 11:41:14 Min: 6:58)*	6
09:14	Rai RadioUno	02/05/2020	*INVIATO SPECIALE (Ora: 09:14:15 Min: 7:08)*	7
09:18	Rai RadioUno	05/05/2020	*RADIO ANCH'IO (Ora: 09:18:34 Min: 5:31)*	8
11:31	Tg Com24	01/05/2020	*DIRETTISSIMA H. 11:00 (Ora: 11:31:02 Min: 1:54)*	9
17:42	Rai News	02/05/2020	*FUTURO24 (Ora: 17:42:49 Min: 14:45)*	10
06:47	Rai RadioUno	14/05/2020	*IL MATTINO DI RADIO1 (Ora: 06:47:37 Min: 4:46)*	11
.	Televideo.Rai.it	14/05/2020	*COVID-19: VENTILATORE MECCANICO DISPONIBILE PER LAPRODUZIONE*	12
20:23	Tg Norba24	13/05/2020	*TG NORBA 24 H 20.00 (Ora: 20:23:03 Min: 1:43)*	13
22:57	Tg Norba24	13/05/2020	*TG NORBA 24 H 22.30 (Ora: 22:57:12 Min: 1:44)*	14
17:08	Rai1	12/05/2020	*LA VITA IN DIRETTA (Ora: 17:08:59 Min: 8:18)*	15
07:47	Rai3 Basilicata	12/05/2020	*TGR BUONGIORNO REGIONE BASILICATA (Ora: 07:47:50 Min: 3:30)*	16
12:21	Rai News	11/05/2020	*NOTIZIARIO H 12.00 (Ora: 12:21:29 Min: 1:52)*	17
09:33	Web on demand	11/05/2020	*TVE - NOTICIAS (Ora: 09:33:00 Min: 1:59)*	18
15:44	Rai News	10/05/2020	*BASTA LA SALUTE (Ora: 15:44:23 Min: 3:34)*	19
11:46	Rai3	10/05/2020	*TG REGIONEUROPA H. 11.30 (Ora: 11:46:34 Min: 2:38)*	20
16:04	TV2000	10/05/2020	*IL MONDO INSIEME (Ora: 16:04:21 Min: 6:02)*	22
14:46	Rai News	07/05/2020	*BASTA LA SALUTE (Ora: 14:46:24 Min: 3:38)*	23
-	Televideo.Rai.it	07/05/2020	*CNR - IBF E ICGEB INSIEME NEL PROGETTO "FARMACOVID"*	24
11:00	Web On Demand Radio	07/05/2020	*RSI RETEDUE - IL GIARDINO DI ALBERT (Ora: 11:00:00 Min: 22:22)*	25
11:25	LA7	06/05/2020	*L'ARIA CHE TIRA (Ora: 11:25:46 Min: 7:10)*	26
13:45	Rai News	06/05/2020	*BASTA LA SALUTE H 13.30 (Ora: 13:45:06 Min: 3:39)*	27
22:02	Rai RadioUno	06/05/2020	*GR1 H 22.00 (Ora: 22:02:28 Min: 1:18)*	28
10:34	Rai3	06/05/2020	*MI MANDA RAITRE (Ora: 10:34:53 Min: 11:47)*	29
19:42	Rai3 Lazio	04/05/2020	*TGR LAZIO H 19.30 (Ora: 19:42:59 Min: 1:29)*	30
14:43	Rai News	03/05/2020	*FUTURO24 (Ora: 14:43:46 Min: 6:47)*	31
10:43	Rai3	03/05/2020	*NOTIZIARIO RAINEWS (Ora: 10:43:36 Min: 6:37)*	32
13:08	Sky Tg 24	03/05/2020	*ORE 13 (Ora: 13:08:40 Min: 6:49)*	33
20:13	Rai1	02/05/2020	*TG1 H. 20.00 (Ora: 20:13:51 Min: 1:09)*	34

RADAR (Ora: 12:25:42 Min: 2:59)

Continua la collaborazione di RADAR con il Consiglio nazionale delle ricerche, che ci mette a disposizione gli audio delle pillole video proposte nel progetto "Il Cnr risponde". Oggi Daniele Contini dell' Istituto di scienze dell' atmosfere e del clima del Cnr di Lecce analizza il ruolo dell'inquinamento atmosferico rispetto alla diffusione del COVID-19, nonché la sua trasmissione in aria.
Intervista a: Daniele Contini, Istituto scienze atmosfere e clima CNR - Lecce

058509

Ritaglio stampa ad uso esclusivo del destinatario, non riproducibile.

FUTURO24 (Ora: 20:42:14 Min: 6:34)

Futuro 24, l'emergenza coronavirus ha portato ricadute sui laboratori, ma anche ha creato nuove iniziative per combattere la pandemia. Tra le ricerche anche quelle della Bicocca, del Cnr e dell'Infn.
intervista a: Nichi D'amico, presidente INAF
intervista a: Antonio Zoccoli, presidente INFN
intervista a: Massimo Inguscio, presidente CNR

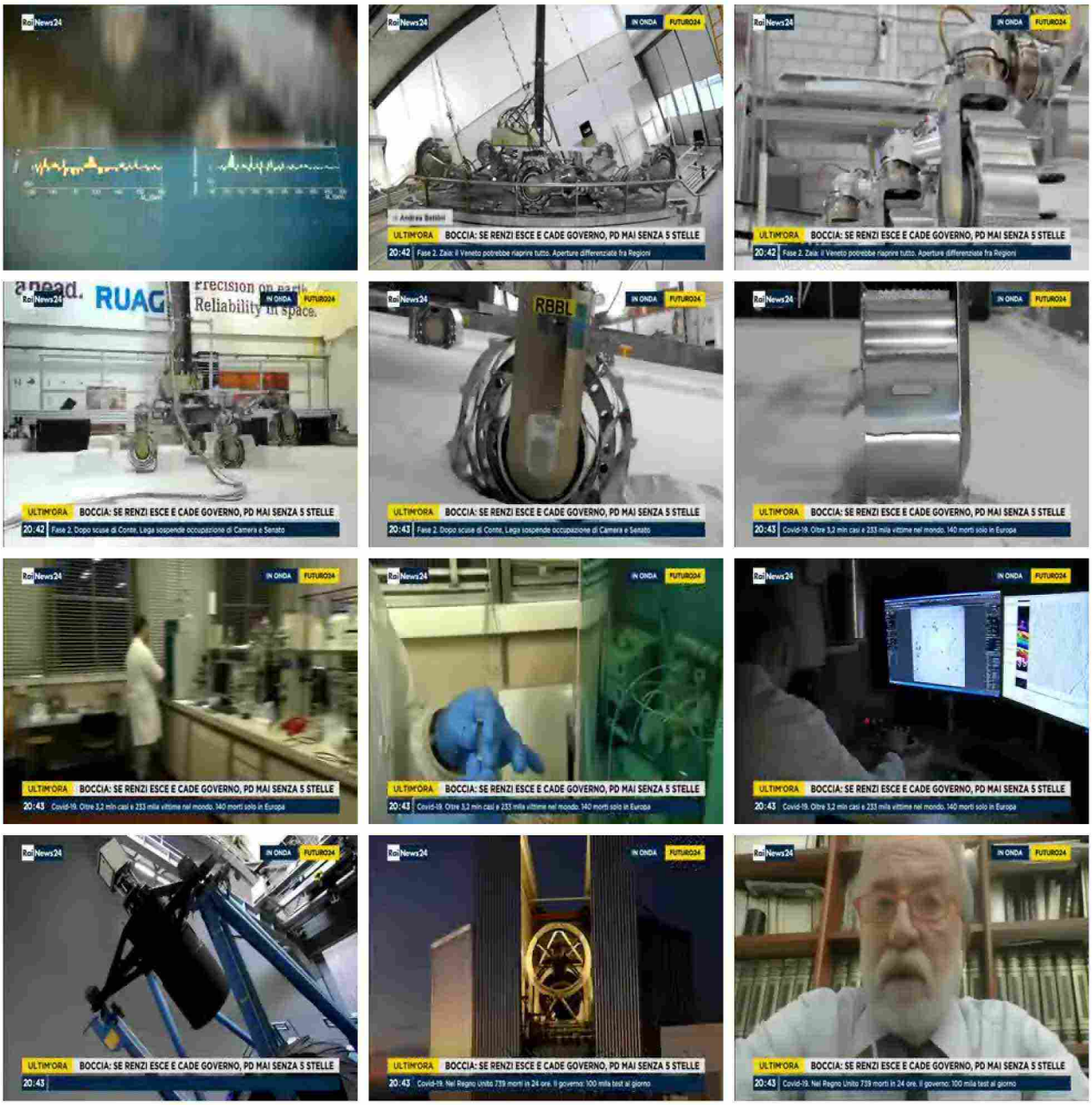

058509

Ritaglio stampa ad uso esclusivo del destinatario, non riproducibile.

GR3 H. 08.45 (Ora: 08:54:16 Min: 1:22)

Sulla possibilità che il Covid19 sia realmente frutto di una manipolazione il commento del virologo Giuseppe Maga, direttore dell'Istituto di biologia molecolare del CNR
Intervista a: Giuseppe Maga, direttore Istituto biologia molecolare CNR

058509

Ritaglio stampa ad uso esclusivo del destinatario, non riproducibile.

OBIETTIVO SALUTE (Ora: 12:10:06 Min: 2:39)

Distanziamento fisico accurata igiene dell'individuo di sicurezza e una generosa dose di responsabilità. E'questa la ricetta per affrontare la fase due in sicurezza offrendo il personale contributo per evitare la diffusione del virus. Se ne parla con il professor Valerio Rossi Albertini ricercatore consiglio nazionale delle ricerche e autore di conoscere il tuo nemico un vademecum sul coronavirus per capire cos'è da dove viene e quali sono i comportamenti corretti per difendersi.
Intervista a: V. Rossi Albertini, ricercatore Cnr.

058509

Ritaglio stampa ad uso esclusivo del destinatario, non riproducibile.

FUTURO24 (Ora: 11:41:14 Min: 6:58)

Scienza in lockdown, l'impatto del coronavirus sulla ricerca.
Intervista a: Antonio Zoccoli, pres. INFN
Intervista a: Massimo Inguscio, pres. CNR
Intervista a: Nichi D'Amico, pres. INAF

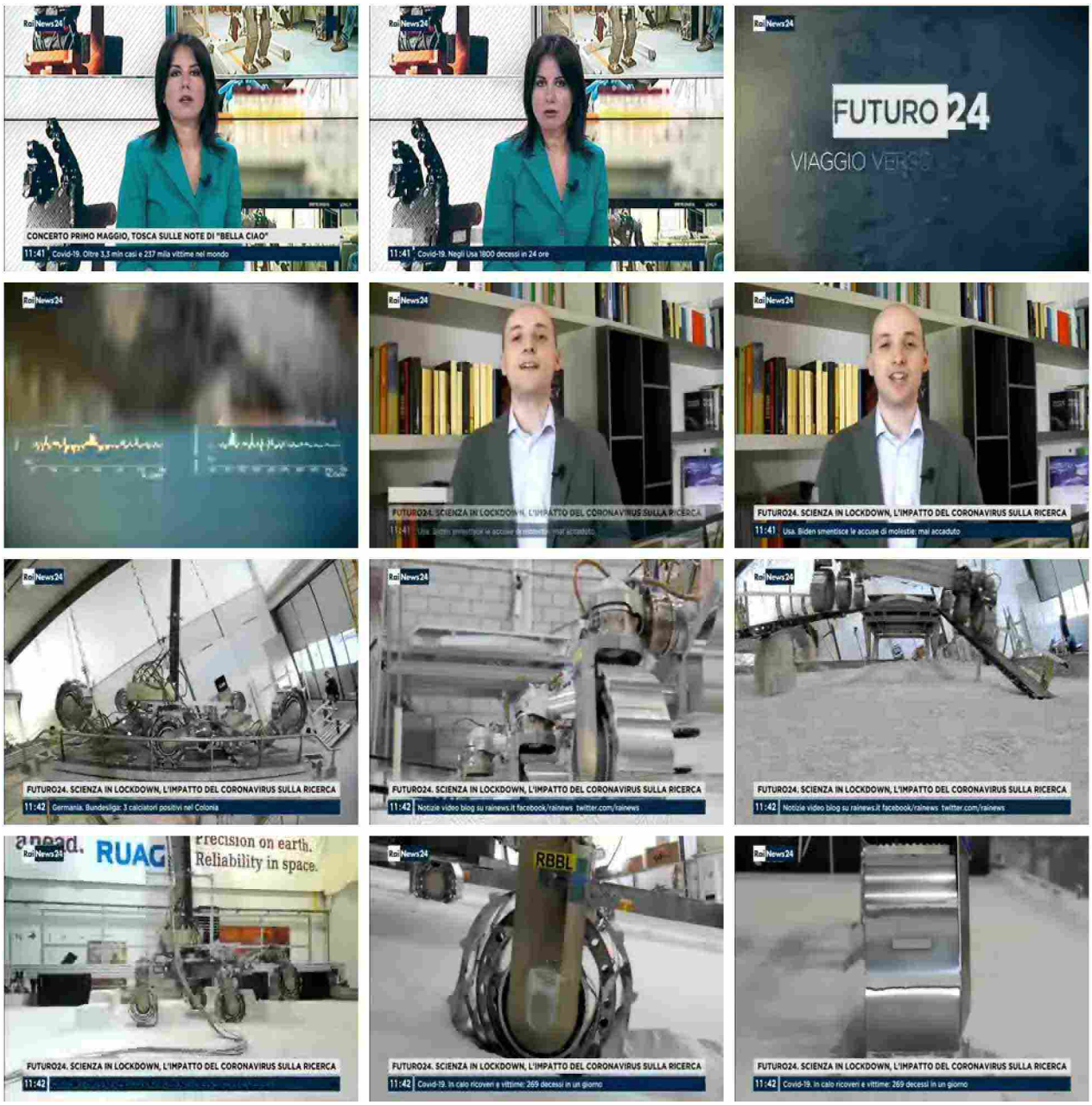

058509

Ritaglio stampa ad uso esclusivo del destinatario, non riproducibile.

INVIATO SPECIALE (Ora: 09:14:15 Min: 7:08)

Diagnosi a distanza. Il piano che permette grazie alla telemedicina di trasmettere per via digitale i referti di pazienti positivi al virus covid19 favorendo un'assistenza continua Giampiero Ruggiero, esperto di telemedicina presso il consiglio nazionale delle ricerche ricorda che solo pochi mesi fa il Governo si era impegnato a dare più fondi della sanità pubblica e aumentare i finanziamenti fino a 10 miliardi di euro entro il 2020 destinando una porta alla realizzazione di servizi di telemedicina.
Intervista a: Coletto, Assessore Regionale Sanità Regione Umbria
Intervista a: Ruggiero, Consiglio Nazionale delle ricerche
Intervista a: Serpieri, Direttore Generale Asl Vercelli
Intervista a: Amenta, Presidente Centro Internazionale Radio Medico

058509

Ritaglio stampa ad uso esclusivo del destinatario, non riproducibile.

RADIO ANCH'IO (Ora: 09:18:34 Min: 5:31)

Coronavirus, i dati sul contagio nel mondo: l'evoluzione del virus da un punto di vista statistico con Giovanni Sebastiani del CNR.
Intervista a: Giovanni Sebastiani, primo ricercatore dell'Istituto per le applicazioni del calcolo 'Picone' del CNR.

058509

Ritaglio stampa ad uso esclusivo del destinatario, non riproducibile.

DIRETTISSIMA H. 11:00 (Ora: 11:31:02 Min: 1:54)

Epidemia Covid-19 e Fase Due, nel corso dell'intervista in merito ai processi di monitoraggio epidemiologico della malattia, il prof. Galli cita un questionario, "EP COVID19", promosso dal CNR che puo' aiutare a capire la situazione delle persone che sono domiciliate a casa
intervista a: Massimo Galli, Dir. Malattie Infettive - Ospedale "Sacco" di Milano

058509

Ritaglio stampa ad uso esclusivo del destinatario, non riproducibile.

FUTURO24 (Ora: 17:42:49 Min: 14:45)

Scienza in lockdown, l'impatto del coronavirus sulla ricerca.
Competenze al servizio dell' emergenza, una risposta immediata che ha riguardato tutti gli enti, istituti e università, un ventilatore meccanico a basso costo, sviluppato fra gli altri da ricercatori di Infn, università statale e Bicocca di Milano e università Federico II di Napoli
Intervista a: Antonio Zoccoli, pres. INFN
Intervista a: Massimo Inguscio, pres. CNR
Intervista a: Nichi D'Amico, pres. INAF

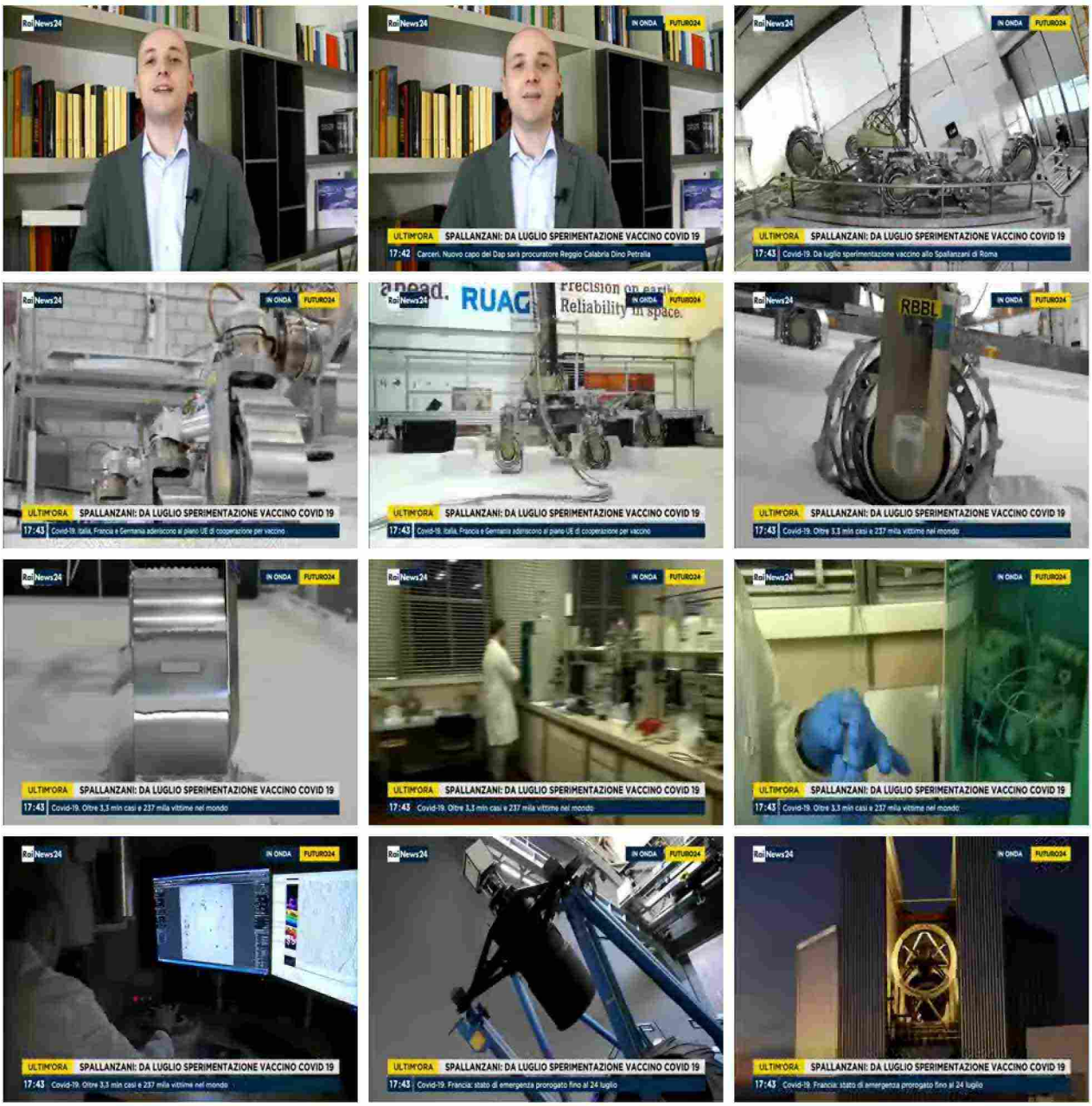

058509

Ritaglio stampa ad uso esclusivo del destinatario, non riproducibile.

IL MATTINO DI RADIO1 (Ora: 06:47:37 Min: 4:46)

Ieri sul quotidiano Avvenire la sociologa Carla Collicelli in un'analisi invitava a non perdere il collegamnto fra il virus del coronavirus e i modi in cui abbiamo trattato il nostro ecosistema.
Intervista a: Carla Collicelli, Sociologa e ricercatrice Cnr e membro Asvis

058509

Ritaglio stampa ad uso esclusivo del destinatario, non riproducibile.

Rai Televideo

SOLO TESTO

100 indice | 101 ultim'ora | 102 24 ore | 103 prima | 120 politica | 130 economia | 140 dall'Italia | 150 dal mondo | 160 culture

423 | 3 / 4 | VAI

423.03 TELEVIDEO Gi 14 Mag 05:12:51

CNR Consiglio Nazionale delle Ricerche

COVID-19: ventilatore meccanico disponibile per la produzione

Il Milano Ventilatore Meccanico (MVM), l'innovativo dispositivo per la respirazione assistita, è nato in Italia dove ha avuto, fin da subito, il supporto dell'Istituto di Sisremi e Tecnologie Industriali Intelligenti (Stiima) e l'Istituto per la Scienza e Tecnologia dei Plasmi (Istp) del Consiglio Nazionale delle Ricerche, dell'Infn, dell'Istituto Nazionale di Fisica Nucleare, delle Università di Milano-Bicocca, Milano Statale, Napoli Federico II, GSSI Gran Sasso Science Institute.

L'attività dei ricercatori del Consiglio Nazionale delle Ricerche - coordinati dai Primi Ricercatori Marco Tardocchi e Giacomo Bianchi - riguarda principalmente l'ottimizzazione del circuito e dell'attuazione fluidica (valvole e regolatori), i sensori (di flusso, di pressione), il controllo intelligente e il supporto alla validazione clinica. Alcuni ricercatori hanno lavorato alla fase di caratterizzazione del prototipo, in sinergia con colleghi e dottorandi dell'Università di Milano-Bicocca e dell' INFN.

058509

Ritaglio stampa ad uso esclusivo del destinatario, non riproducibile.

TG NORBA 24 H 20.00 (Ora: 20:23:03 Min: 1:43)

In Basilicata si sta progettando un laboratorio per lo studio genetico del Covid 19, ideato dalal Genetista e Ricercatrice del Cnr di Napoli Enza Colonna.
Intervista: Enza Colonna, Ricercatrice Cnr di Napoli
Intervista: Annalisa Di Giacomo, Assessore Comunale Lavello

058509

Ritaglio stampa ad uso esclusivo del destinatario, non riproducibile.

TG NORBA 24 H 22.30 (Ora: 22:57:12 Min: 1:44)

In Basilicata si sta progettando un laboratorio per lo studio genetico del Covid 19, ideato dalal Genetista e Ricercatrice del Cnr di Napoli Enza Colonna.
Intervista: Enza Colonna, Ricercatrice Cnr di Napoli
Intervista: Annalisa Di Giacomo, Assessore Comunale Lavello

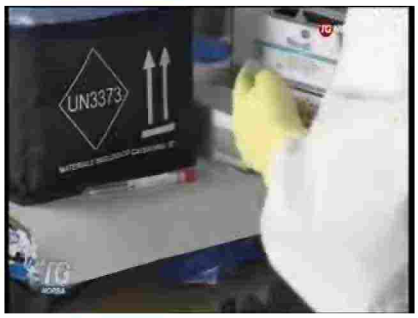

058509

Ritaglio stampa ad uso esclusivo del destinatario, non riproducibile.

LA VITA IN DIRETTA (Ora: 17:08:59 Min: 8:18)

L' aria condizionata che usiamo sia in casa sia nei luoghi pubblici possa diffondere il coronavirus? Valerio Rossi Albertini, fisico del Cnr
Intervista a: omessa
Intervista a: Valerio Rossi Albertini, fisico del CNR

058509

Ritaglio stampa ad uso esclusivo del destinatario, non riproducibile.

TGR BUONGIORNO REGIONE BASILICATA (Ora: 07:47:50 Min: 3:30)

La proposta al Sistena Sanitario da parte di una ricercatrice del CNR per combattere il coronavirus: in collegamento la dottoressa Enza Colonna
Intervista a: Colonna, ricercatrice CNR.

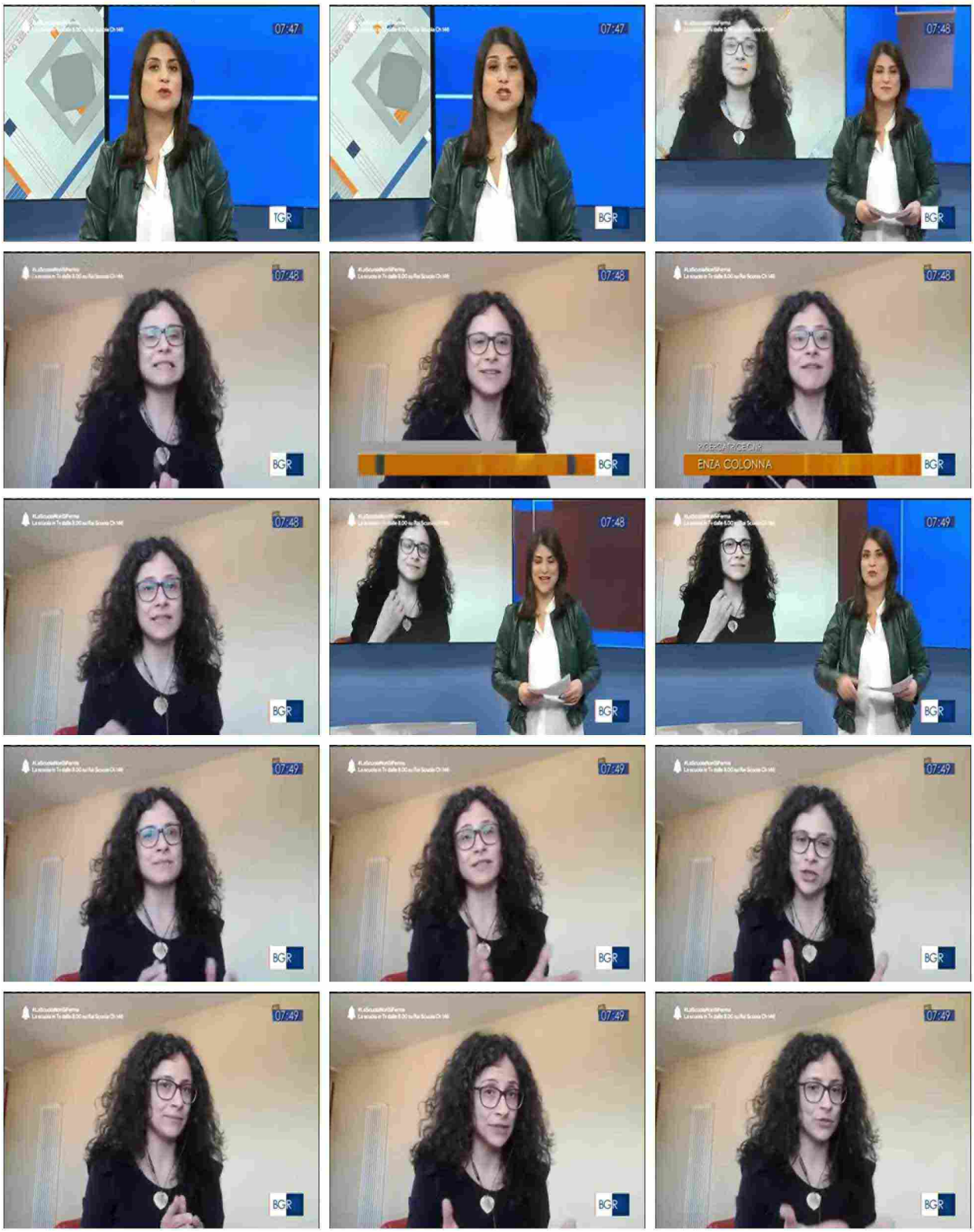

Ritaglio stampa ad uso esclusivo del destinatario, non riproducibile.

058509

NOTIZIARIO H 12.00 (Ora: 12:21:29 Min: 1:52)

Sviluppato in Italia un nuovo ventilatore meccanico a basso costo, un dispositivo per la respirazione assistita, ideato proprio appositamente per l' emergenza coronavirus e già certificato per l' utilizzo negli Stati Uniti. MVM, è nato a marzo nel capoluogo lombardo di fronte all' emergenza Covi, un' idea di un gruppo di fisici con esperimenti in corso nei laboratori del gran Sasso dell' Infn, a cui si sono subito affiancati i ricercatori degli istituti Stima e Istp del Cnr, diverse università italiane, il Gran Sasso Science Institute e numerosi enti internazionali, oltre a varie aziende lombarde.
Intervista a: Daniela Farina, dir. ISTP - CNR

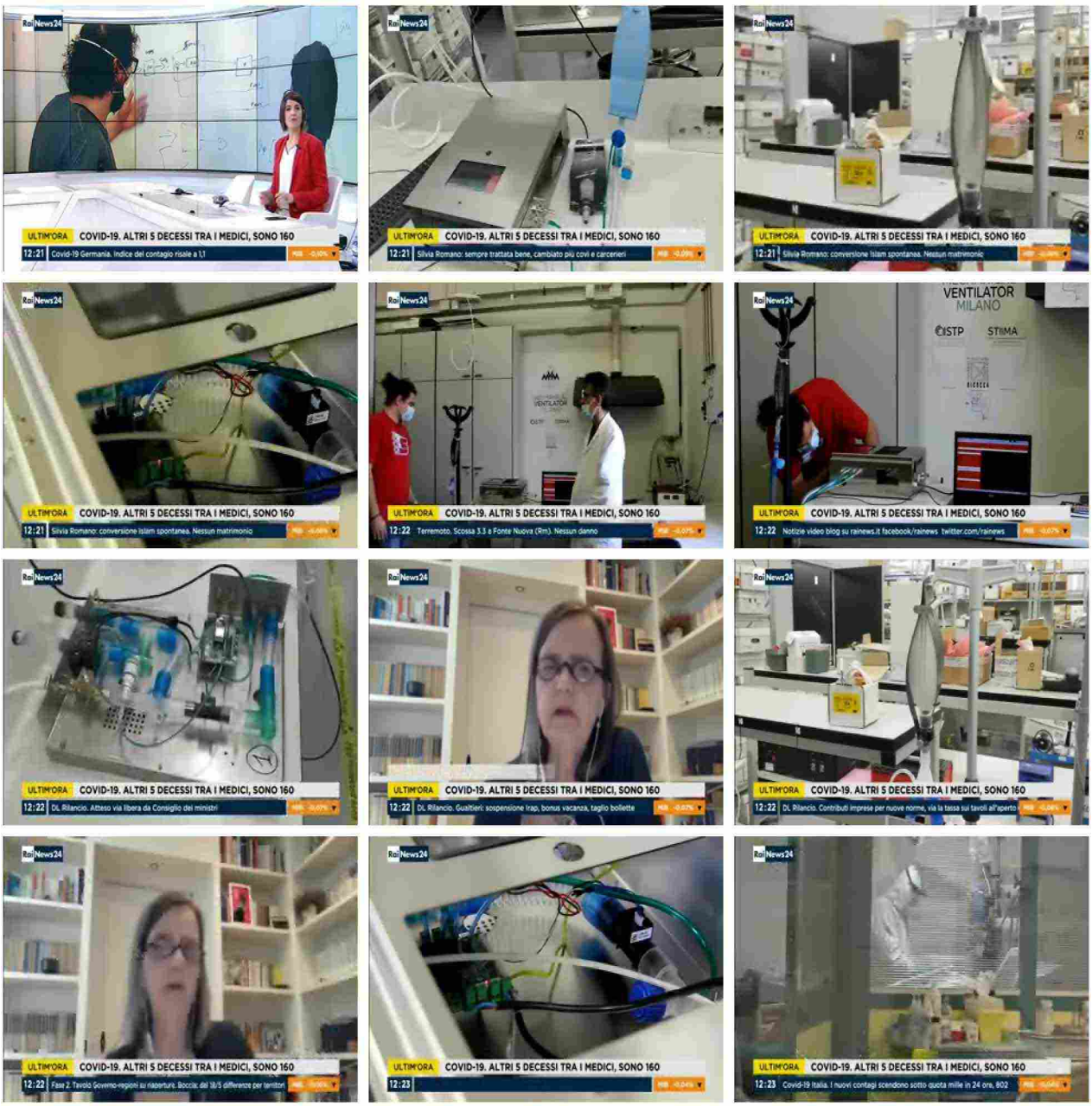

058509

Ritaglio stampa ad uso esclusivo del destinatario, non riproducibile.

TVE - NOTICIAS (Ora: 09:33:00 Min: 1:59)

L'Antartide, l'unico continente senza Coronavirus
Intervista a: Comandante Alejandro Valenzuela - spedizione scientifica cilena
Intervista a: Marcelo Leppe Cartes - Direttore Instituto Antartico Chileno
Intervista a: Marco Casula - ricercatore

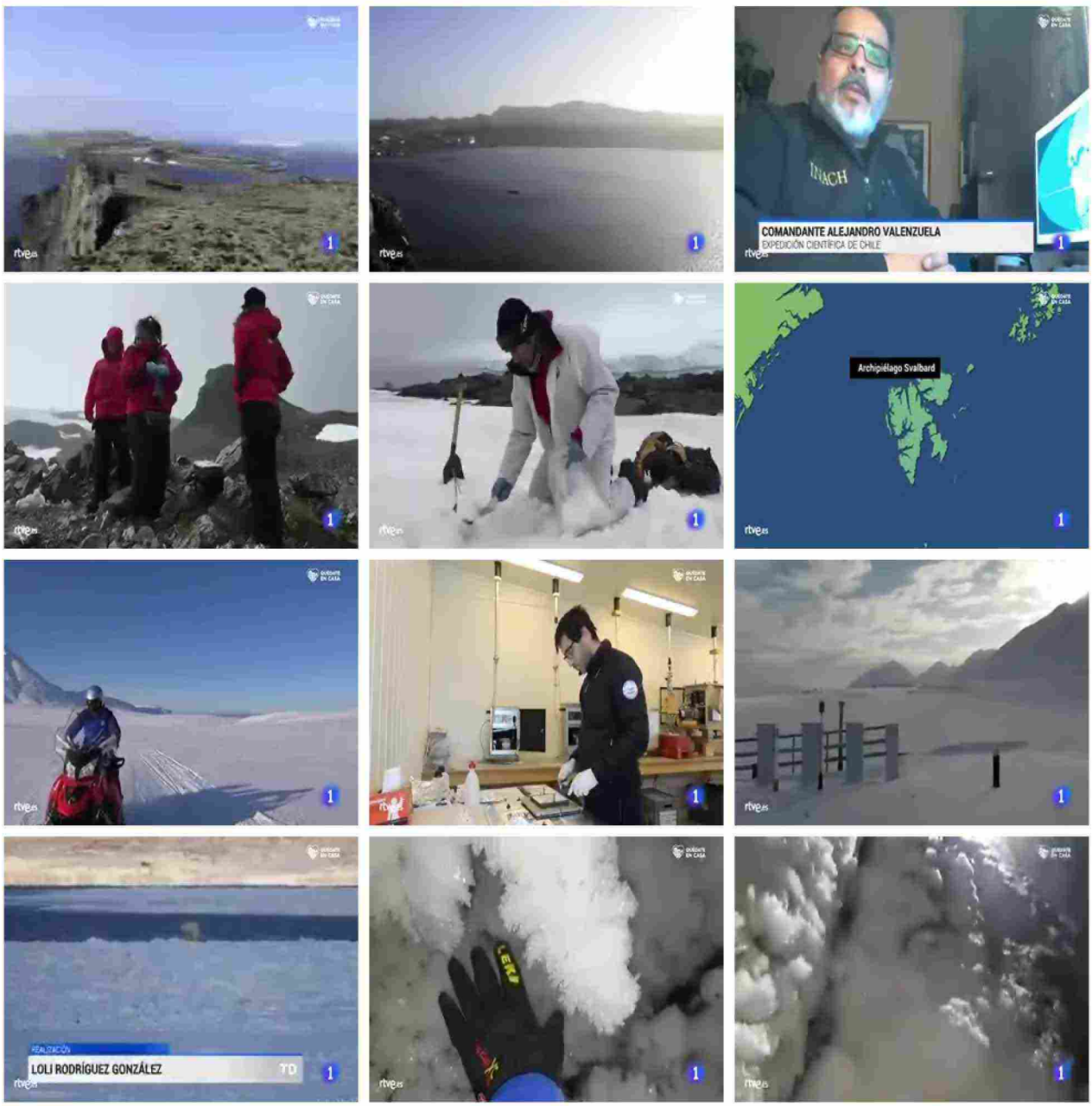

058509

Ritaglio stampa ad uso esclusivo del destinatario, non riproducibile.

BASTA LA SALUTE (Ora: 15:44:23 Min: 3:34)

Lo scienziato del CNR spiega che la correlazione tra Covid19 e 5G è una bufala. Il ministero ha stabilito che il 5G, essendo meno potente sulla distanza, è ancora più sicuro per la salute.
intervista a: Valerio Rossi Albertini, CNR

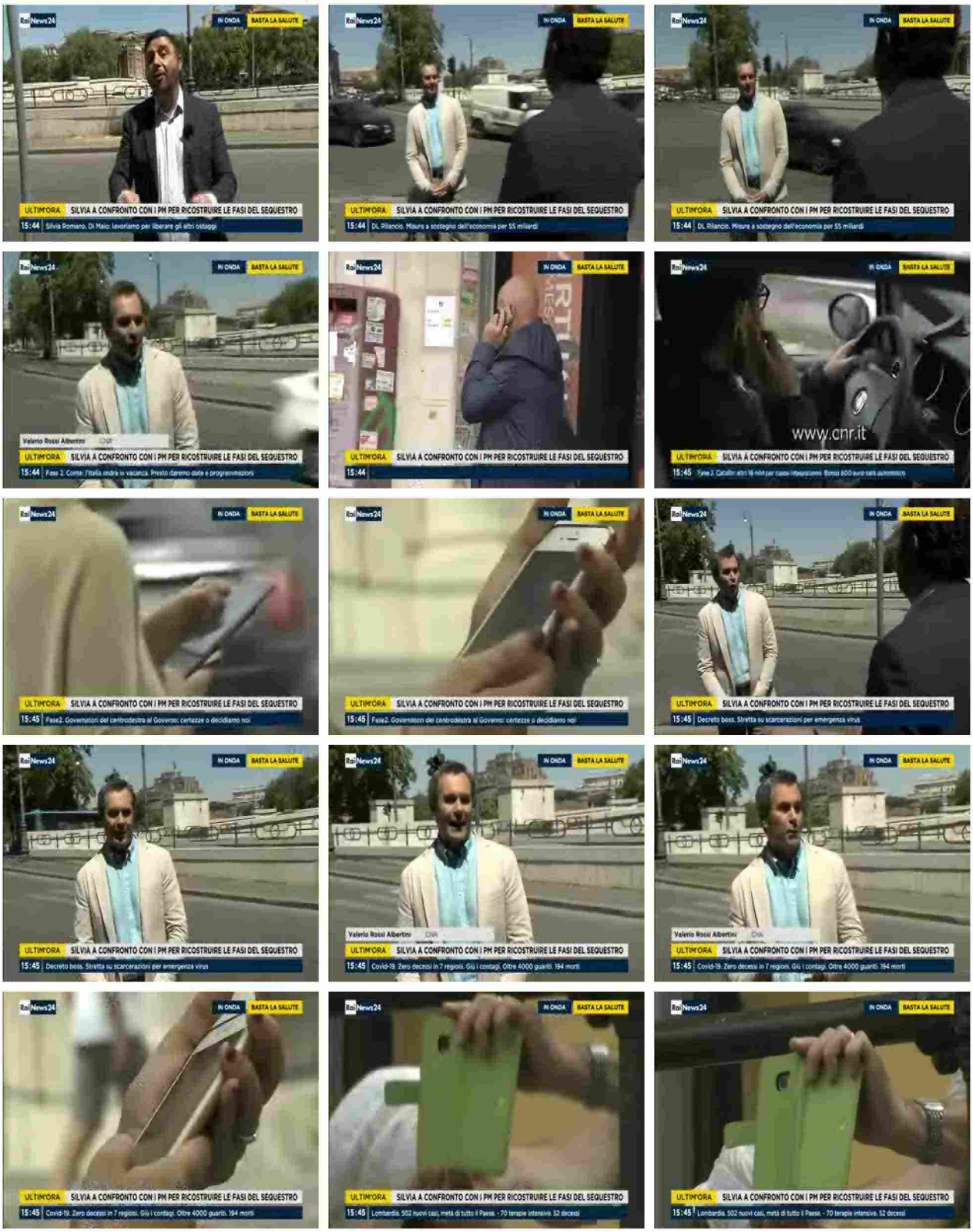

Ritaglio stampa ad uso esclusivo del destinatario, non riproducibile.

058509

TG REGIONEUROPA H. 11.30 (Ora: 11:46:34 Min: 2:38)

Nello spazio, in collaborazione con la rete enterprise Europe Network focus sulla sharing economy quel modello di economia della condivisione che coinvolge sempre più beni e servizi destinata a risentire degli effetti della pandemia facendo economia un universo complesso, fatto di grandi imprese internazionali che in genere svolgono il ruolo di intermediario digitale di comunità di piccole realtà, ad esempio, startup che condividono un modello relazionale solidaristico. In entrambi i casi è necessario avere una dose elevata di fiducia si immagini. Chiavari del carsharing house sharing, fu scelta la fiducia Questo periodo storico è messa a dura prova il fenomeno è stato giudicato positivamente finora, ma deve affrontare una triplice sfida in primo luogo la sostenibilità nel solco della condivisione di servizi per l' uso di prodotti è necessario sostenere quelle piccole realtà anche locali nello sviluppo di iniziative il bis nasca possono restare costante nel tempo secondo in questo momento storico, il distanziamento fisico dovuto alla corrida 19 riduce quest' opportunità, ad esempio, riduce gli spazzini cachet, però, può aumentare in maniera consistente. Gli spazi di Bach, rispetto di tutti coloro che lavorano nell' ambito di un sistema di un ecosistema discende corre per evitare le strutture tipiche, ad esempio, Draghi, in questo contesto la rete. Ll alcune attività può essere approfondita sul sito n tratti l' Italia, appunto, un' opera già attrezzo programma Cosme, offrendo diversi servizi di particolare formazione sull' adattamento alcune tipologie di servizi alla sharing economy. Pensiamo per esempio ai servizi assicurativi, ma anche servizi Assessment in grado di valutare quanto sia la capacità di gestione dell' innovazione tecnologica, zia, la capacità di gestione di un nuovo modello di approccio al mercato possono essere nelle corde di un' impresa che quel modello vuole adottare. Infine il business to business e in questo periodo storico e offerto non solo, o non più in questo momento il mondo fisico mai offerto attraverso collegamenti telematici buongiorno al professore, Silvio Garattini, che è Presidente dell' istituto Mario Negri che il nostro più importante istituto farmacologico in Italia mai Che in Europa anche per i suoi rapporti di collaborazione con il altrettanto prestigioso istituto israeliano il Weizman professore buongiorno allora oggi vorrei parlare del vaccino a che punto siamo, perché sul web se ne leggono di tutti i colori di ogni colore, che però in realtà non si riesce a capire l' unica cosa che si capisce è che ognuno ha la sua ricetta pronto tra un anno non sarà mai pronto forse pronto dopo l' estate a che punto siamo con il vaccino per il Consiglio Mse beh, ci sono, c'è un grande sforzo da questo punto di vista un po' in tutto il mondo ci sono ben 83 i gruppi che si sonomessi in azione per poter realizzare un vaccino con procedimenti molto diverse, alcuni molto avveniristici altri di tipo più tradizionale, si può calcolare che siano probabilmente circa una decina, diciamo i vaccini i potenziali vaccini che hanno Ute diciamo superato la fase della sperimentazione animale. Cominciano quindi a rivolgersi alla agli studi di carattere clinico, come noto, i primi studi devono essere compiuti i soggetti volontari. Da questo punto di vista ci sono ben 3 diciamo gruppi cinesi che sono arrivati a questo livello, ce ne sono due in Stati Uniti negli stati Uniti, ce n'è uno che utilizza diciamo lo sviluppo iniziale in Italia, ma che poi il DC volge tu Ricerca Oxford e un altro in Germania più altri due vaccini che sfruttano conoscenze precedenti su altri tipi di coronavirus che sono un centro olandese un centro nel in Israele. Quindi abbiamo veramente una grande varietà e tutti stanno lavorando su molti pazienti da Jill certamente qualche centinaio nella fase cosiddetta uno che la fase in cui si studia quale la tollerabilità del vaccino utilizzando dosi progressivamente maggiori e poi si valuta se dopo un certo periodo di tempo compaiono anticorpi se questi anticorpi sono in grado di Vichy in attivare il virus. Dopodiché parte invece una fase molto più importante per diciamo stabilire se veramente il vaccino è in grado di neutralizzare il virus sulla targa e popolazioni per calcolare quale la percentuale di Ice il successo del progetto, naturalmente, che queste tappe sono delle tappe che in generale sono a rischio, cioè non è detto che perché si comincia dall' uomo. I risultati saranno positivi, come pure, anche se si inizia la fase due non è detto che poi la percentuale di successo sia adeguata. Quindi, insomma, dobbiamo essere estremamente cauti perché il vaccino è una prospettiva Ma non è una realtà. Normalmente il vaccino impiega 10 anni un vaccino per essere dall' inizio dall' idea fino al prodotto commerciabile. Qui si calcola che, data la crisi, data la situazione di grande emergenza che il tempo richiesto sia fra i 12 e i 18 mesi però dobbiamo anche dire un' altra cosa che non è detto che se abbiamo un vaccino disponibile, cioè un vaccino occhio per cui sia l' approvazione che questo vaccino sia poi accessibile a tutti, perché è qui per perché ero perché natura Picena apprese bisognerà prepararne Migliardi di Tosi e quindi per preparare queste dosi non basta un solo centro. Qui è già un problema molto complesso che riguarda la collaborazione internazionale. Cioè bisogna stare molto attenti. I governi devono stare attenti, qui ci vorrebbe veramente una coalizione europea che purtroppo si vede con una certa difficoltà per far sì che man mano che si sviluppa la possibilità che il vaccino sia attivo si attivino per gli accordi per poter riprodurlo in vari paesi, perché non è possibile che Bigliardi dosi possono prodotti in un

058509

Ritaglio stampa ad uso esclusivo del destinatario, non riproducibile.

solo posto. E questo è molto importante perché implica due aspetti. Il primo aspetto, il patto dell' accessibilità qui ci deve essere l' accessibilità, se ci sonoproblemi, si deve ricorrere, se necessario anche una licenza obbligatoria perché Abbiamo bisogno di avere il vaccino. Il secondo punto è quello del prezzo, perché evidentemente bisogna che il prezzo sia ragionevole e qui c'è anche la possibilità di discutere perché molti B. Tutti quasi tutti i vaccini sono in fase avanzata, hanno avuto il sostegno dal governo o buono put sostegno economico dal Governo o anche da molte votazioni tipo Lalla la Fondazione Caviro o altre Pil GATES, eccetera. Quindi c'è anche la possibilità di contrattare il prezzo per evitare che il dovremmo né in un tempo ragionevole, vaccinare Santa migliori persone almeno 50 e naturalmente più vedere quale il prezzo se costasse 1000 euro sarebbero 50 miliardi, una cifra di Samp difficilmente accessibile anche per un Paese relativo ente in buoni condizioni economiche come il nostro Paese, Ceta professor Garattini, ma io volevo chiedere questo perché l' Europa non riesce a fare appunto ricerca comune ed è uno dei anche questo uno dei tanti aspetti su cui in realtà l' Europa non riesce a fare nulla di comune. l' unica cosa che fino a ora c'è di comune che funziona l' euro però io volevo chiedere, ma c'è l' organizzazione mondiale della sanità che tutti nel mondo, anche in Italia hanno scoperto esistere di fronte a questa pandemia. Ma come mai non è l' organizzazione mondiale della sanità che si occupa di mettere insieme appunto a livello mondiale il gruppo di imprese metterle tutte insieme lavorare sì, mi rendo conto che premette mettere insieme un' impresa cinesi di questi tempi, con un' impresa americana è una roba Ma però insomma, l' organizzazione mondiale della sanità come l' ONU dovrebbe anche stalli per fare questo no. Se però diciamo trova molti ostacoli dell' egoismo dei singoli paesi. Abbiamo abbiamo una chiara evidenza di questo deal nel primo giorno, cioè già nel mese alla fine di gennaio, quando si intravedeva la possibilità di una pandemia. l' Europa avrebbe dovuto stabilire una diciamo un gruppo di lavoro comune, c'era un comune istruttrici patch e studia anche sui farmaci invece c'è voluto molto tempo, e soltanto adesso sono partiti alcuni studi sui farmaci, ma non a livello europeo e l' organizzazione

Focus sulla sharing economy, il modello di economia della condivisione che coinvolge sempre più beni e servizi, destinata a risentire degli effetti della pandemia

Intervista a: Nicola Fantini, Cons. ELSE - EEN Coordinator

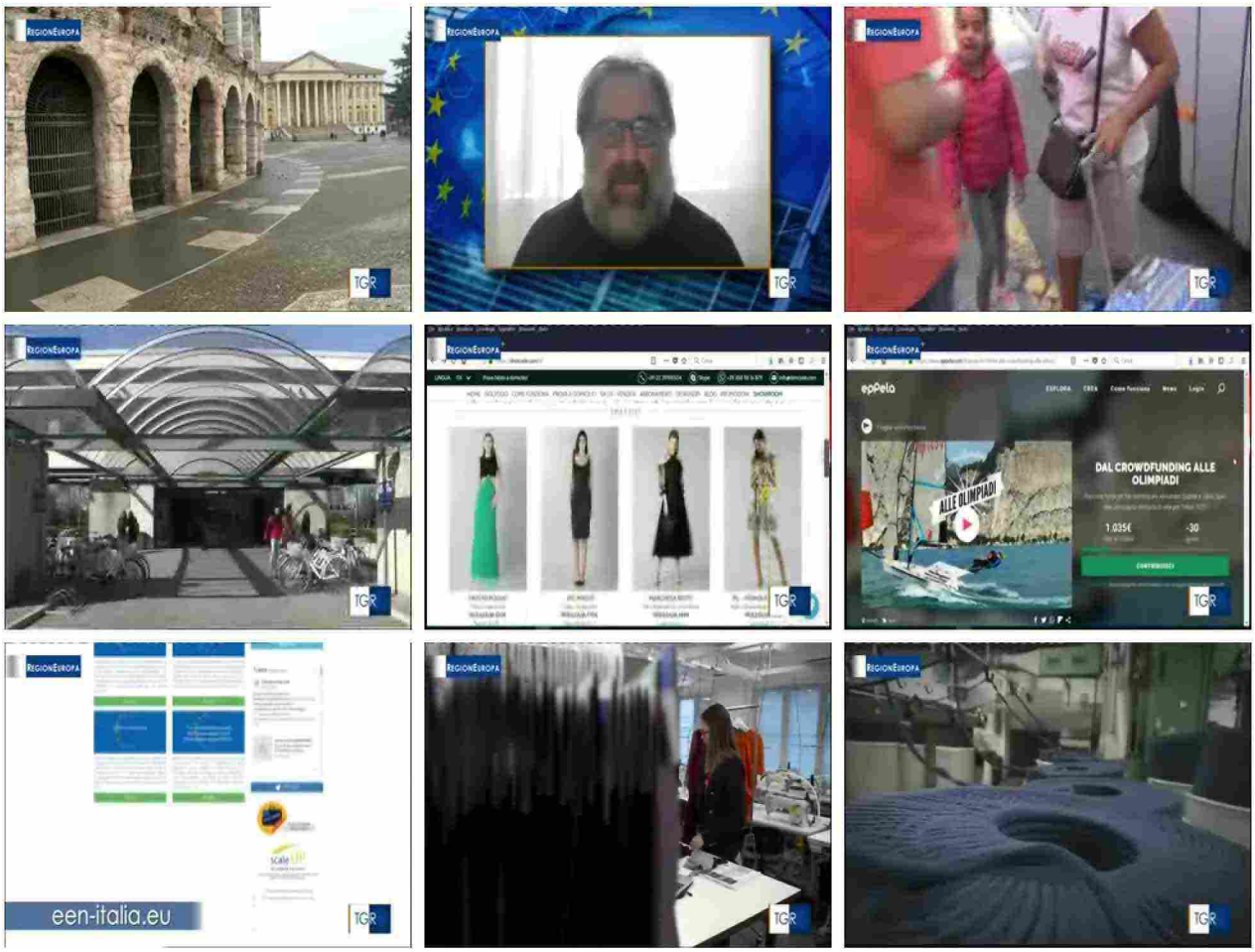

058509

Ritaglio stampa ad uso esclusivo del destinatario, non riproducibile.

IL MONDO INSIEME (Ora: 16:04:21 Min: 6:02)

Epidemia Covid-19 e Fase 2: Il fisico del CNR Rossi Albertini spiega quali possono essere le sostanze sulle quali il coronavirus puo' sopravvivere e per quanto tempo. Nel corso del suo intervento, Rossi Albertini fa alcune importanti considerazioni in merito alla necessita' di ripensare il nostro modello di sviluppo economico-industriale, in primis a partire dalle fonti di energia rinnovabili e ad un'attenzione decisiva verso l'inquinamento dell'aria e delle acque.
intervista a: Valerio Rossi Albertini, fisico CNR

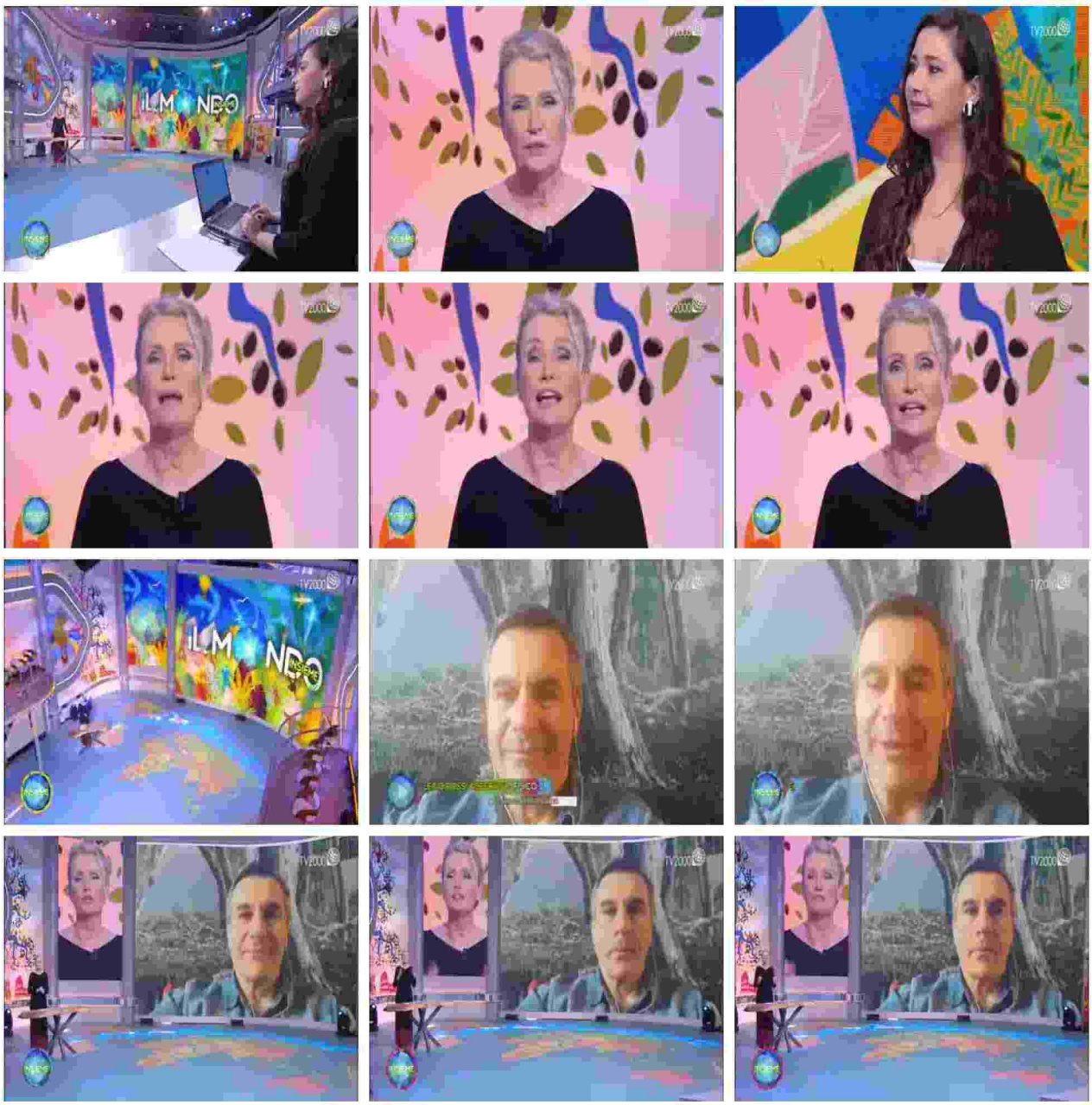

058509

Ritaglio stampa ad uso esclusivo del destinatario, non riproducibile.

BASTA LA SALUTE (Ora: 14:46:24 Min: 3:38)

Coronavirus e bufale, Valerio Rossi Albertini del Cnr ci aggiorna.
Intervista a: Valerio Rossi Albertini, fisico Cnr.

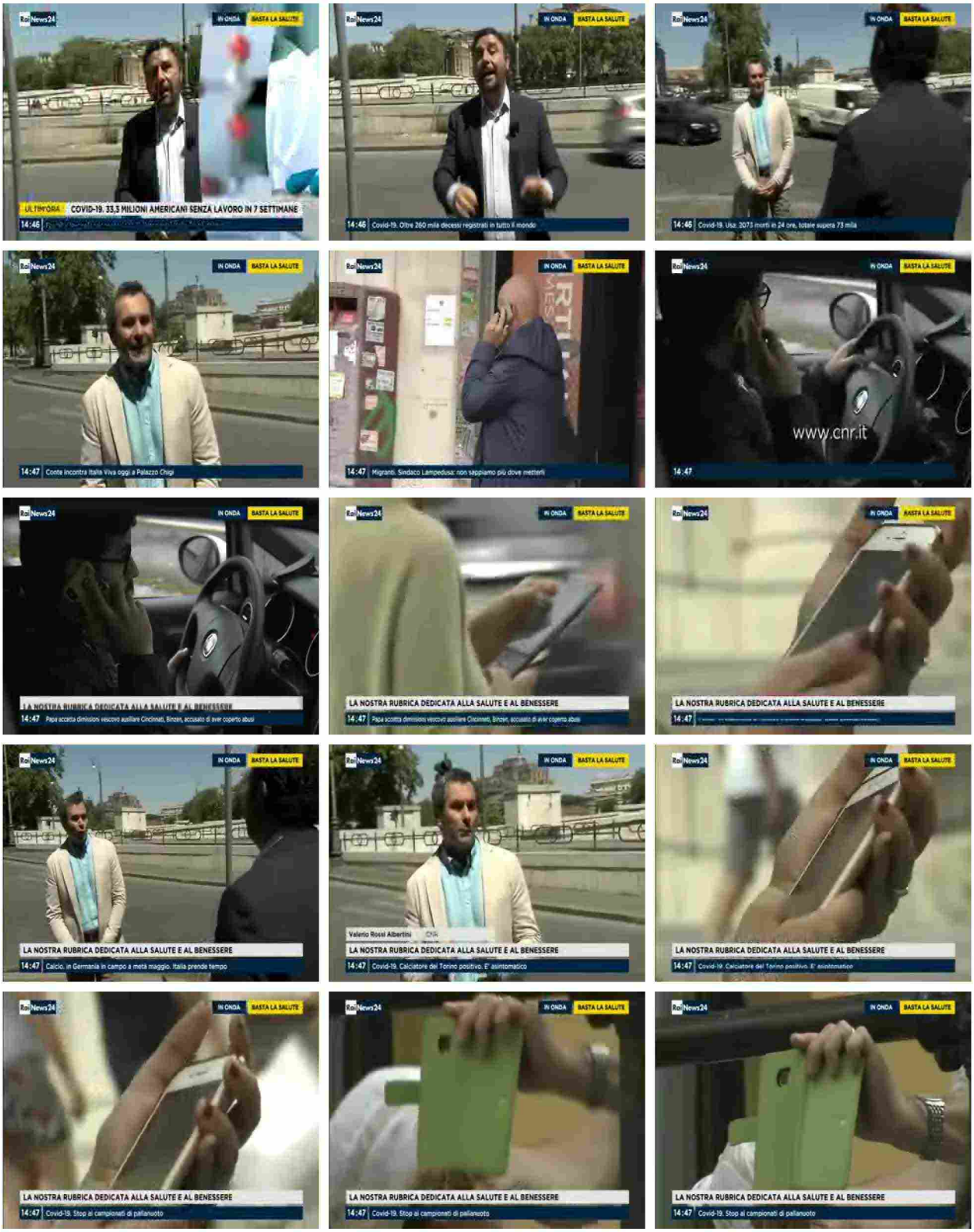

Ritaglio stampa ad uso esclusivo del destinatario, non riproducibile.

058509

Rai Televideo

SOLO TESTO

100 indice | 101 ultim'ora | 102 24 ore | 103 prima | 120 politica | 130 economia | 140 dall'italia | 150 dal mondo | 160 culture

422 | 1 / 4 | VAI

422.01 TELEVIDEO Gi 07 Mag 05:11:57

CNR Consiglio Nazionale delle Ricerche

Cnr-Ibf e Icgeb insieme nel progetto 'Farmacovid'

Il progetto "Farmacovid", condotto congiuntamente dall'Istituto di biofisica (Ibf) del Consiglio Nazionale delle Ricerche di Milano e dal laboratorio di virologia molecolare del Centro internazionale di ingegneria genetica e biotecnologia (Icgeb) di Trieste, è finalizzato alla ricerca di un farmaco per il Coronavirus, ma anche a comprendere eventuali mutazioni del virus.

Per questo, le ricerche, comprenderanno anche l'analisi di regioni variabili del genoma di SARS-CoV-2, la produzione di varianti proteiche virali e il loro studio approfondito.

Tale approccio permetterà nel lungo termine la progettazione razionale di nuovi antivirali, dimostrando come la ricerca possa aiutare ad affrontare le emergenze in maniera sostenibile.

www.cnrweb.tv

058509

Ritaglio stampa ad uso esclusivo del destinatario, non riproducibile.

RSI RETEDUE - IL GIARDINO DI ALBERT (Ora: 11:00:00 Min: 22:22)

I cambiamenti climatici e il ruolo dell'inquinamento atmosferico, causato in particolare dall'uso di combustibili fossili, ci possono rendere più vulnerabili al contrarre malattie. Parliamo di clima, inquinamento e Covid 19, con la professoressa Francesca Costabile, primo ricercatore al Cnr di Roma, e il Professor Roberto Buizza, ordinario di Fisica presso la Scuola Universitaria Superiore Sant'Anna di Pisa, esperto di cambiamenti climatici.

058509

Ritaglio stampa ad uso esclusivo del destinatario, non riproducibile.

L'ARIA CHE TIRA (Ora: 11:25:46 Min: 7:10)

Fase 2 tra prudenza e voglia di ripartire. L'epimediologo Ciccozzi del campus Bio-Medico di Roma in audizione al Senato ha detto che il virus sta perdendo potenza. L'ospedale Sacco con il Consiglio nazionale della ricerca sta facendo una grande analisi epidemiologica sul covid 19.
Intervista a: Massimo Galli, infettivologo ospedale Sacco Milano.

058509

Ritaglio stampa ad uso esclusivo del destinatario, non riproducibile.

BASTA LA SALUTE H 13.30 (Ora: 13:45:06 Min: 3:39)

Tra le tante bufale di questo periodo di emergenza sanitaria è quella che l' internet superveloce 5G è colpevole della diffusione del coronavirus.
Intervista a: Valerio Rossi Albertini, Cnr.

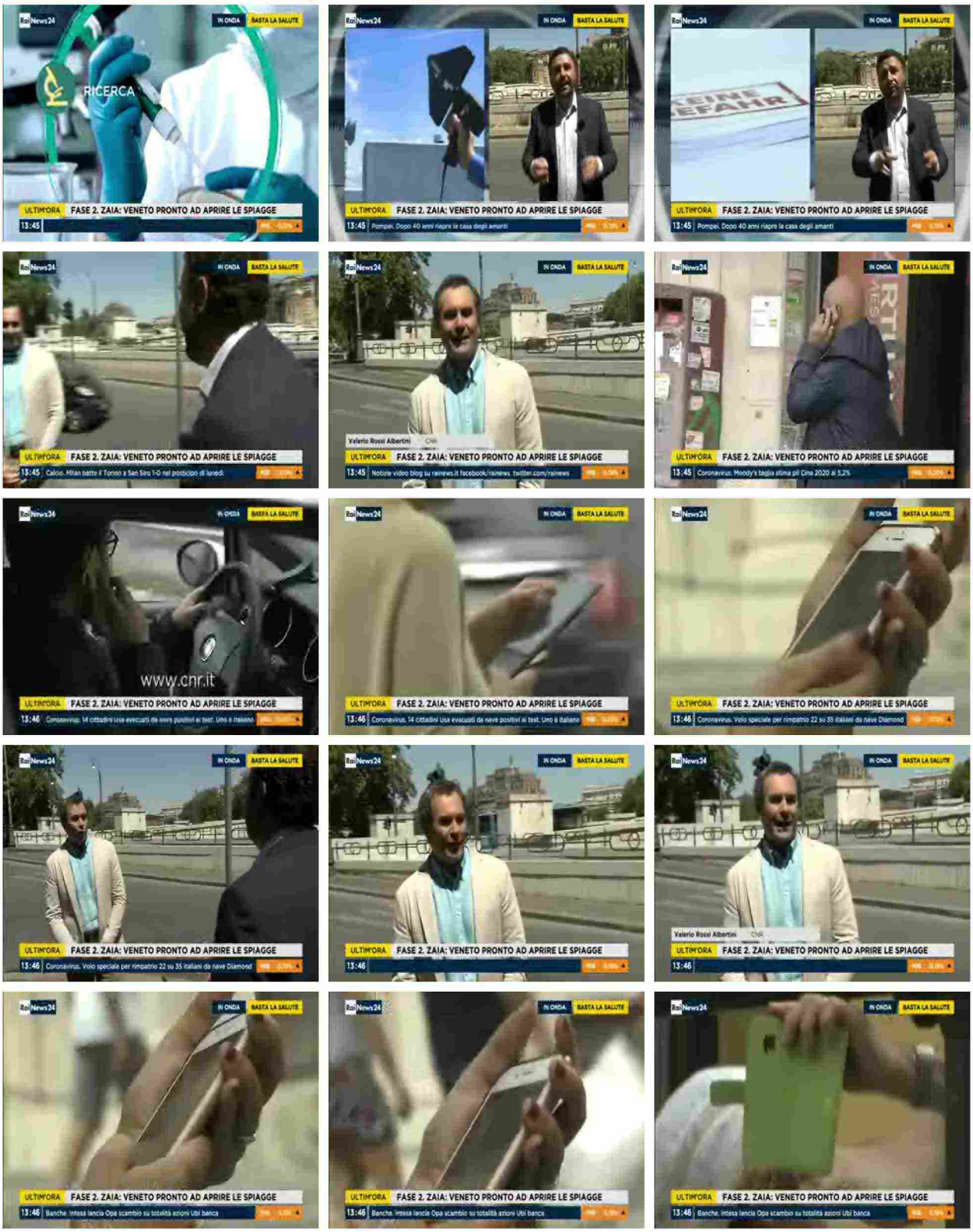

Ritaglio stampa ad uso esclusivo del destinatario, non riproducibile.

058509

GR1 H 22.00 (Ora: 22:02:28 Min: 1:18)

Coronavirus, il virus è presente anche nei fiumi oltre che nelle acque reflue, ma non comporta rischi perché inattivo: a conermarlo uno studio condotto dall'ospedale Sacco, dall'Università Statale di Milano e dal CNR.
Intervista a: Franco Salerno, ricercatore CNR.

058509

Ritaglio stampa ad uso esclusivo del destinatario, non riproducibile.

MI MANDA RAITRE (Ora: 10:34:53 Min: 11:47)

Coronavirus, esplode la richiesta di servizi di sanificazione. Quanto costa sanificare e igienizzare gli ambienti?
Intervista a: Valerio Rossi Albertini, divulgatore scientifico del CNR.
Intervista a: Davide Radivo, esperto di sanificazione.

Ritaglio stampa ad uso esclusivo del destinatario, non riproducibile.

058509

TGR LAZIO H 19.30 (Ora: 19:42:59 Min: 1:29)

Sarà lo Spallanzani di Roma, in collaborazione con il Cnr, a sperimentare sull'uomo, a partire da luglio, un nuovo vaccino contro il Covid 19.

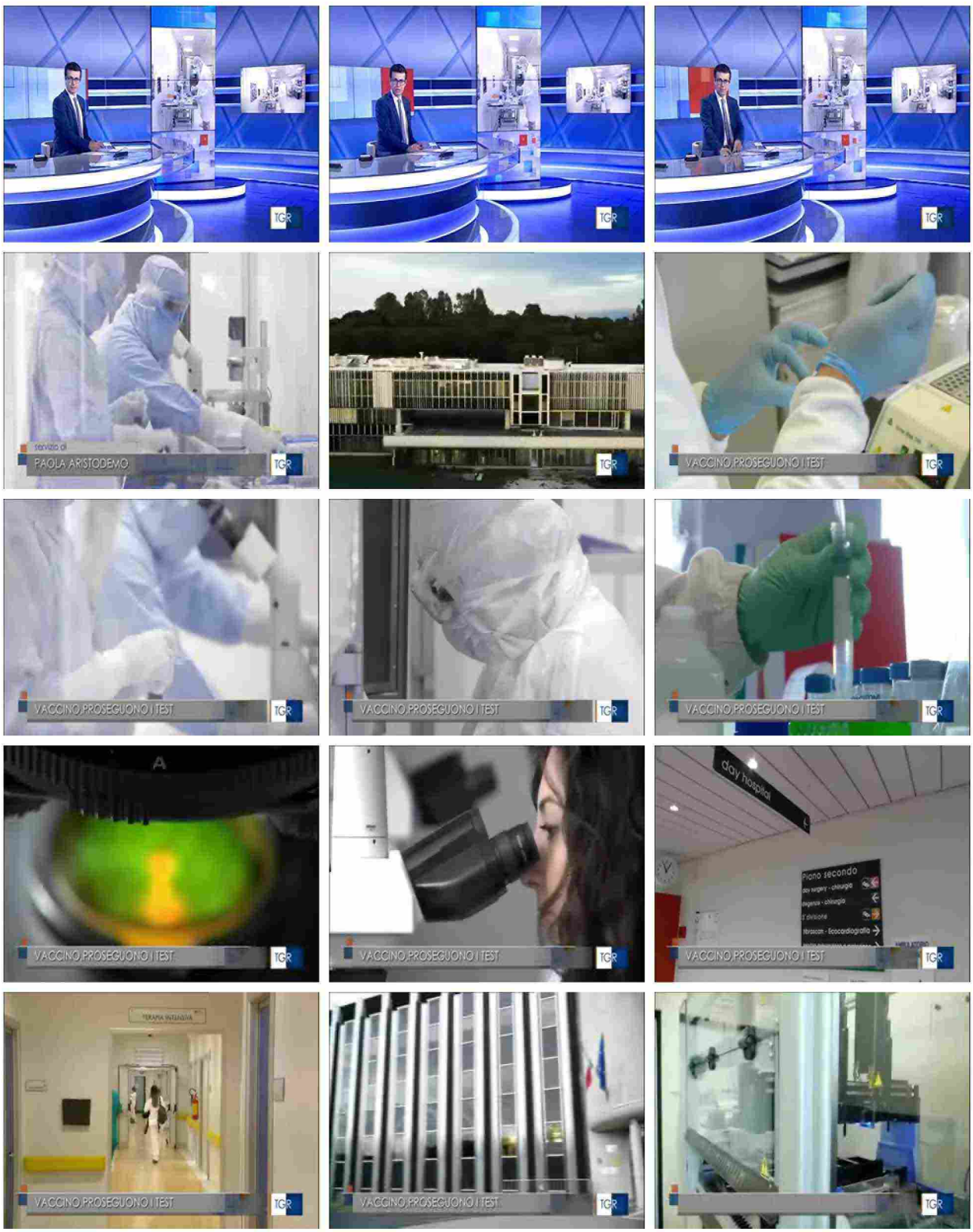

058509

Ritaglio stampa ad uso esclusivo del destinatario, non riproducibile.

FUTURO24 (Ora: 14:43:46 Min: 6:47)

Scienza in lockdown, l'impatto del coronavirus sulla ricerca.
Competenze al servizio dell' emergenza, una risposta immediata che ha riguardato tutti gli enti, istituti e università, un ventilatore meccanico a basso costo, sviluppato fra gli altri da ricercatori di Infn, università Statale e Bicocca di Milano e università Federico II di Napoli
Intervista a: Antonio Zoccoli, pres. INFN
Intervista a: Massimo Inguscio, pres. CNR
Intervista a: Nichi D'Amico, pres. INAF

058509

Ritaglio stampa ad uso esclusivo del destinatario, non riproducibile.

NOTIZIARIO RAINEWS (Ora: 10:43:36 Min: 6:37)

Scienza in lockdown, l'impatto del coronavirus sulla ricerca.
Competenze al servizio dell' emergenza, una risposta immediata che ha riguardato tutti gli enti, istituti e università, un ventilatore meccanico a basso costo, sviluppato fra gli altri da ricercatori di Infn, università Statale e Bicocca di Milano e università Federico II di Napoli
Intervista a: Antonio Zoccoli, pres. INFN
Intervista a: Massimo Inguscio, pres. CNR
Intervista a: Nichi D'Amico, pres. INAF

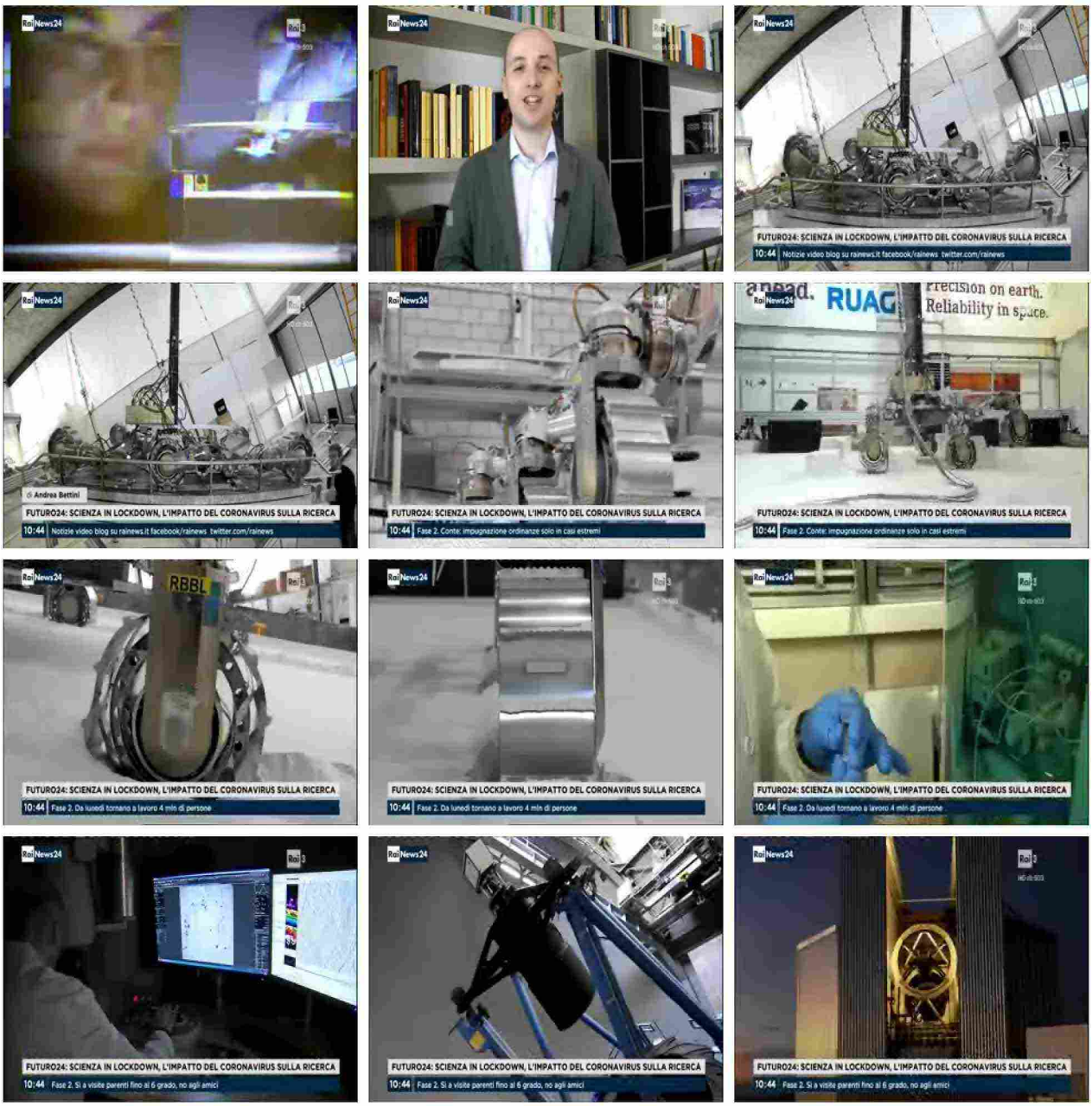

058509

Ritaglio stampa ad uso esclusivo del destinatario, non riproducibile.

ORE 13 (Ora: 13:08:40 Min: 6:49)

Intervista a Massimo Galli che continua a ribadire che l'emergenza non è ancora finita. Molti dubbi sulle aperture della fase due. Galli segnala un questionario sul comportamento del covid che è stato promosso dal Cnr di Milano, insieme alla società italiana di malattie infettive tropicali al dipartimento al Sacco
Intervista a: Galli, Direttore Reparto Malattie Infettive Ospedale Sacco Milano

058509

Ritaglio stampa ad uso esclusivo del destinatario, non riproducibile.

TG1 H. 20.00 (Ora: 20:13:51 Min: 1:09)

Epidemia Covid-19 e Fase Due: focus sulle mascherine, che ormai entreranno a far parte del nostro abbigliamento quotidiano e dunque dovranno essere usate con accortezza.
intervista a: Valerio Rossi Albertini, Fisico - Chimico CNR

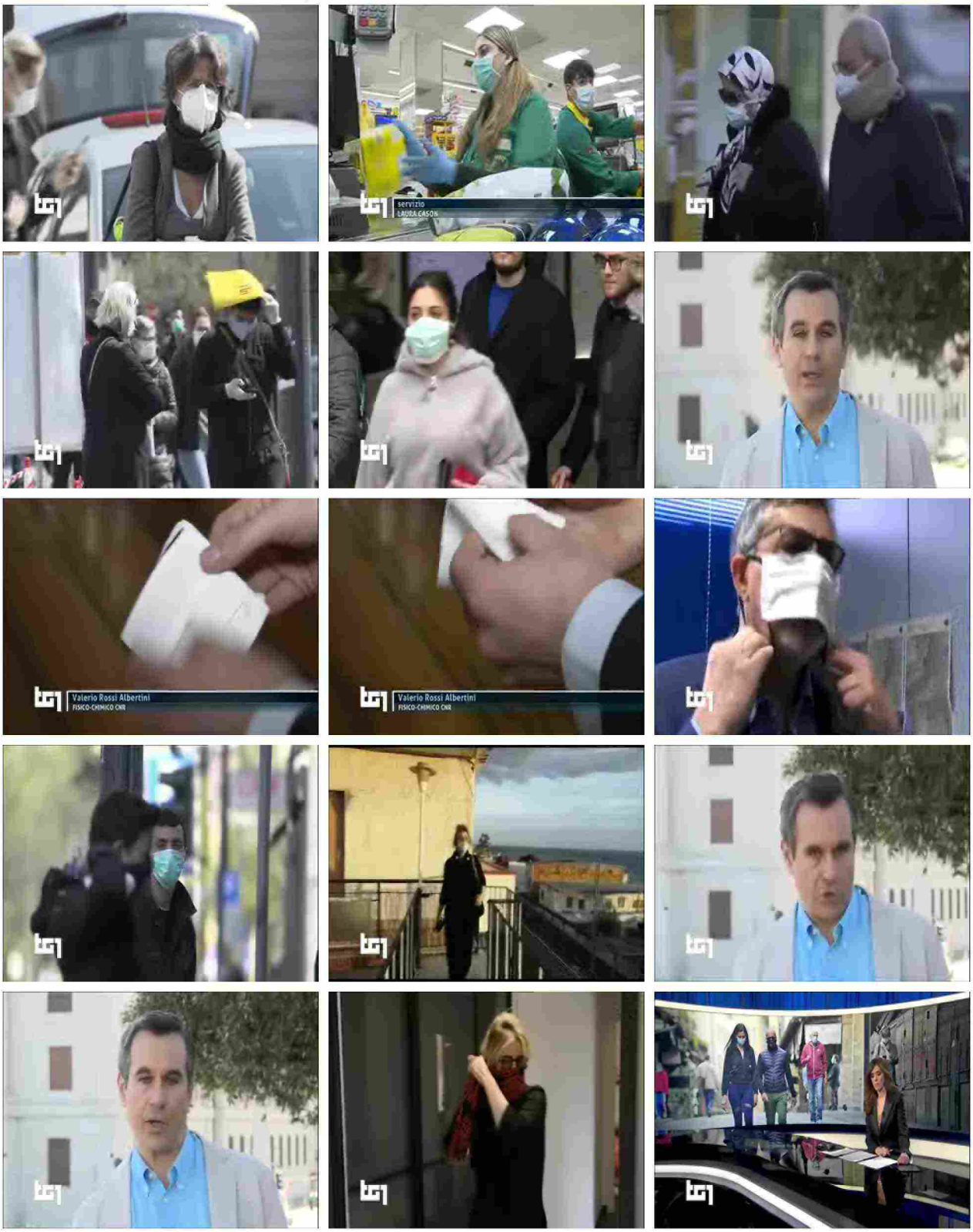

058509

Ritaglio stampa ad uso esclusivo del destinatario, non riproducibile.