

Sommario Rassegna Stampa

Pagina	Testata	Data	Titolo	Pag.
Rubrica Segnalazioni Radio-Tv				
06:10	Rai RadioUno	10/12/2018	'6 SU RADIO1 (Ora: 06:10:44 Min: 5:41)	2
08:52	Rai News	08/12/2018	NOTIZIARIO (Ora: 08:52:15 Min: 5:07)	3
12:33	Rai Radiodue	08/12/2018	GR2 H. 12.30 (Ora: 12:33:56 Min: 1:17)	4
20:46	Rai2	08/12/2018	TG2 H. 20.30 (Ora: 20:46:31 Min: 1:37)	5
12:48	Rai3	08/12/2018	SPECIALE TG3 (Ora: 12:48:12 Min: 2:30)	6
19:32	Rai3 Calabria	08/12/2018	TGR CALABRIA H 19.30 (Ora: 19:32:59 Min: 1:39)	7
Rubrica Cnr - carta stampata				
7	Gazzetta di Parma	10/12/2018	LE STRATEGIE SALVARSI SFRUTTANDO L'EFFETTO GREGGE	8
7	Avvenire	09/12/2018	L'EFFETTO GREGGE E IL PANICO QUEL FUGGI-FUGGI MORTALE (M.Benedettelli)	9
5	il Tempo	09/12/2018	"EFFETTO GREGGE, CON LA GUIDA-INFILTRATA SI SAREBBE EVITATA LA STRAGE" (G.Col.)	10
8	Giorno/Resto/Nazione	09/12/2018	FUGGI FUGGI DELLA FOLLA SCATTA L'EFFETTO GREGGE	11
5	LA SICILIA	09/12/2018	"NELLE EMERGENZE LA FOLLA-GREGGE SI PUO' "ORIENTARE""	13
Rubrica Cnr - siti web				
	Abitarearoma.net	08/12/2018	L'INCIDENTE ALLA DISCOTECA DI CORINALDO E UN COMUNICATO DEL CNR DEL 2015	14
	Adnkronos.com	08/12/2018	'EFFETTO GREGGE', QUANDO IL PANICO UCCIDE	17
	Corriere.it	08/12/2018	STRAGE AL CONCERTO DI SFERA EBBASTA, ECCO CHE COSA E' L'EFFETTO GREGGE	18
	Ilgiornale.it	08/12/2018	ECCO CHE COS'E' L'EFFETTO GREGGE CHE PROVOCA LE STRAGI DI MASSA	20
	Insalute.it	08/12/2018	COMPORAMENTO DELLE GRANDI FOLLE: ESPERIMENTO DEL CNR DIMOSTRA CHE L'EFFETTO GREGGE ESISTE	21
	Lacittadisalerno.Gelocal.it	08/12/2018	ANCONA, TRAGEDIA IN DISCOTECA: SEI MORTI E OLTRE 50 FERITI	23
	Lettera43.it	08/12/2018	LA PERICOLOSA TENDENZA DELLO SPRAY URTICANTE AI CONCERTI RAP	25
	LiberoQuotidiano.it	08/12/2018	ERA EVITABILE L'ENNESIMA STRAGE NEL NOSTRO PAESE?	29
	Meteoweb.eu	08/12/2018	TRAGEDIA IN DISCOTECA A CORINALDO: 6 MORTI SCHIACCIATI DALLA FOLLA NEL PANICO, ECCO COSA FA SCATTARE	32
	Notizieoggi.com	08/12/2018	'EFFETTO GREGGE', QUANDO IL PANICO UCCIDE	35
	Paesesera.Toscana.it	08/12/2018	TRAGEDIA DISCOTECA, CON LA SCIENZA LE 6 VITTIME POTEVANO ESSERE EVITATE	37
	PrimaPaginaNews.it	08/12/2018	TRAGEDIA IN UNA DISCOTECA NELL'ANCONETANO: SEI MORTI	39
	Salutedomani.com	08/12/2018	TRAGEDIA IN DISCOTECA: STUDIO CNR SPIEGA "L'EFFETTO GREGGE"	40
	Telecaprines.it	08/12/2018	"EFFETTO GREGGE", UNO STUDIO HA DIMOSTRATO COSA PORTA GRANDI GRUPPI DI PERSONE A FUGGIRE NELLA STESS	42
	Trasferimentotec.wordpress.com	08/12/2018	STUDIO CNR. LA DINAMICA DELLE FOLLE	44
	Tv2000.it	08/12/2018	PANICO KILLER, LA STRAGE DELLA PAURA. L'ESPERTO: PERCHE' SI REAGISCE CON IL COMPORAMENTO A GREGGE	46
	Unionesarda.it	08/12/2018	LA STRAGE IN DISCOTECA, "QUANDO IL PANICO UCCIDE"	47
	Vanityfair.it	08/12/2018	SEI MORTI IN DISCOTECA: COSA E' ANDATO STORTO AL CONCERTO DI SFERA EBBASTA?	49

'6 SU RADIO1 (Ora: 06:10:44 Min: 5:41)

A partire da quanto accaduto a Corinaldo si discute di "effetto gregge" e della psicologia della folla in caso di pericolo.

Intervista a: Emiliano Cristiani, ricercatore del [CNR](#)

NOTIZIARIO (Ora: 08:52:15 Min: 5:07)

Corinaldo (An), fuggi fuggi da discoteca, sei morti e almeno 12 feriti gravi. Colpa dell'effetto gregge
Intervista a: Emiliano Cristiani, Cnr

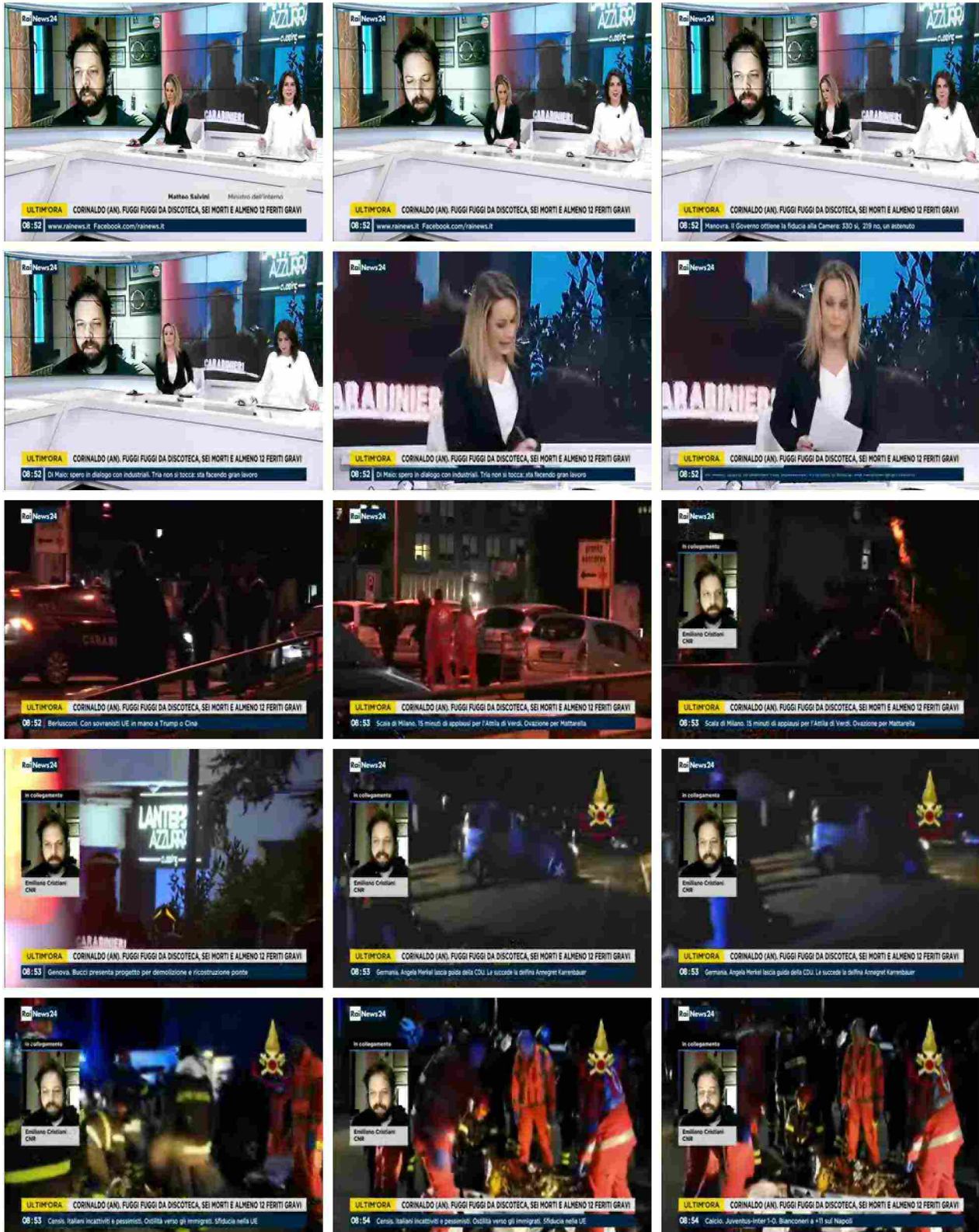

GR2 H. 12.30 (Ora: 12:33:56 Min: 1:17)

**A causare tragedie come quella di Corinaldo il cosiddetto effetto gregge, il meccanismo psicologico che spinge a seguire gli altri che scappano
intervista a: Emiliano Cristiani, ricercatore del [CNR](#)**

TG2 H. 20.30 (Ora: 20:46:31 Min: 1:37)

Strage in discoteca a Corinaldo: morte sei persone, decine i feriti. Che cosa succede nella mente delle persone quando vengono bloccate nella folla, in un momento di emergenza? La isposta di uno scienziato del CNR, che parla di alcune scoperte in merito al cosiddetto "Effetto gregge".
intervista a: Antonio Cerasa, neuroscienziato CNR

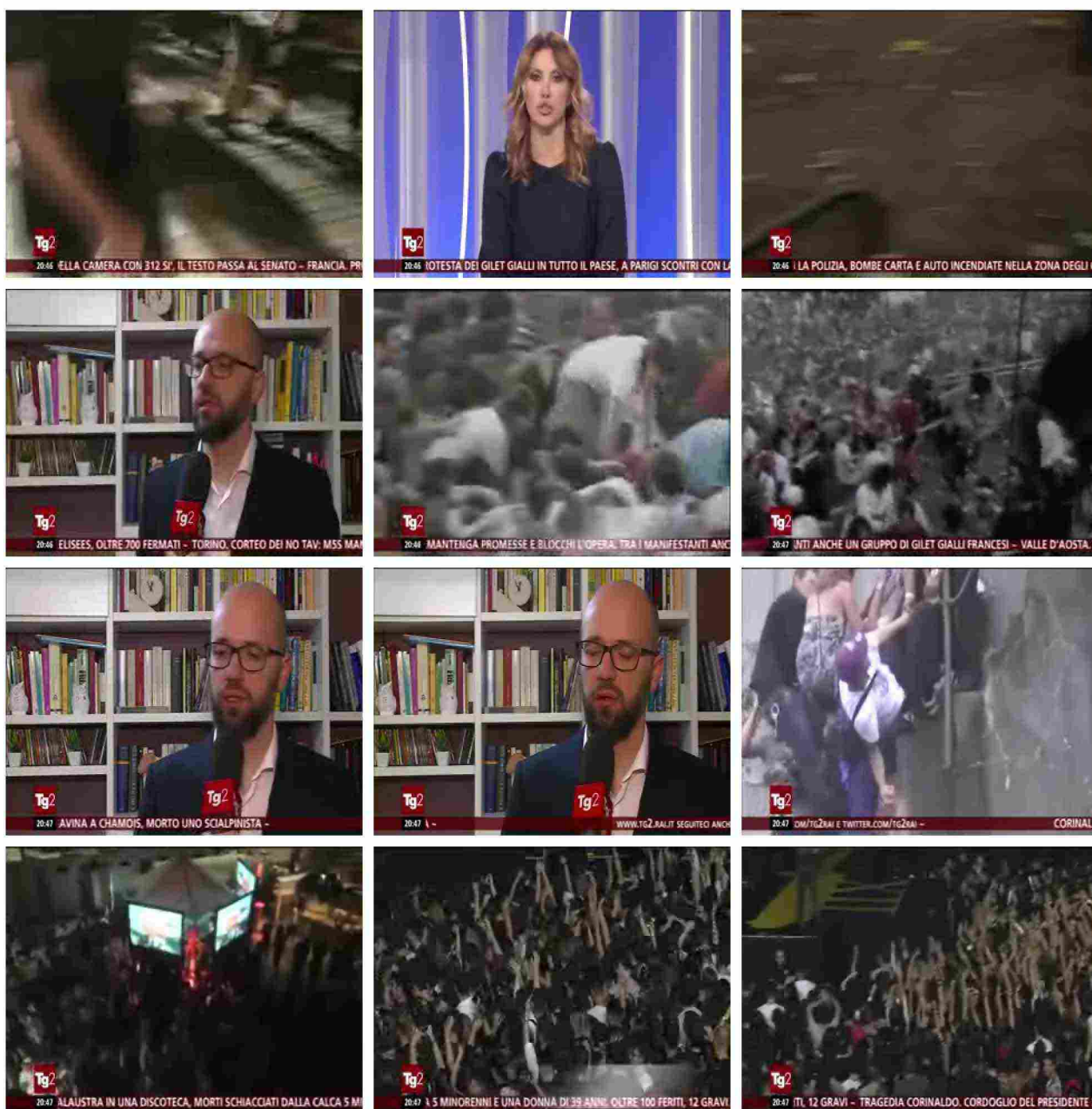









[REDACTED]

[REDACTED]

[REDACTED]

[REDACTED]

[REDACTED]

[REDACTED]

[REDACTED]

[REDACTED]









[Redacted]

[Redacted]

[Redacted]

















[Redacted]

[Redacted]

[Redacted]





[Redacted]

[Redacted]

[Redacted]

[Redacted]

[Redacted]









