

# EMERGENZA CANCRO

FATTORI AMBIENTALI MODIFICABILI  
E STILI DI VITA NON CORRETTI

---

**Auletta dei Gruppi Parlamentari**

Via di Campo Marzio, 78

Roma



**19 Settembre 2018** - dalle ore 9.30 alle ore 19.30

## INTRODUZIONE:

Nel 2016 il Ministero della Salute ha diramato **una mappa delle zone più inquinate in Italia**, associata all'eventuale aumento di tumori in queste aree. I dati mostrano **un aumento anche del 90% di malattie tumorali** nelle zone inquinate. Questo tema dunque deve essere portato all'attenzione dei media, della popolazione e delle Istituzioni perché interessa la salute dei cittadini ma **ha anche importanti ricadute economiche** sul SSN e sui bilanci delle Regioni interessate.

## PROGRAMMA:

**ORE 9.30** - REGISTRAZIONE OSPITI

**ORE 10.00** - APRE I LAVORI SU EMERGENZA CANCRO  
E MISSIONE DELLA PRESIDENZA DEL CONSIGLIO

**On. Giancarlo Giorgetti**

Sottosegretario di Stato alla Presidenza del Consiglio

**ORE 11.30** - LA MISSIONE DELLA RICERCA  
SCIENTIFICA E DELLO SPORT

**Prof. Massimo Inguscio**

Presidente CNR

**Dott. Angelo Lino Del Favero**

Direttore Generale ISS

**Dott. Giovanni Malagò**

Presidente CONI

**Dott.ssa Martina Cambiaghi**

Assessore allo Sport e Giovani di Regione Lombardia

Modera:

**Giancarla Rondinelli** - Giornalista Mediaset

**ORE 10.15** - TAVOLA ROTONDA  
CON I RAPPRESENTANTI DEL GOVERNO

**On. Giulia Grillo\***

Ministro della Salute

**Sen. Gian Marco Centinaio**

Ministro delle Politiche Agricole, Alimentari, Forestali  
e del Turismo

**On. Massimo Garavaglia**

Sottosegretario di Stato del Ministero dell'Economia  
e delle Finanze

Modera:

**Giancarla Rondinelli** - Giornalista Mediaset

**ORE 12.00** - IL GIOCO DI SQUADRA  
DELLE UNIVERSITÀ E DELLE ISTITUZIONI  
SCIENTIFICHE PER LA LOTTA AL CANCRO

**Prof. Renato Lauro**

Rettore Emerito dell'Università di Roma "Tor Vergata"

**Prof. Antonio Felice Uricchio**

Magnifico Rettore dell'Università degli Studi di Bari  
Aldo Moro

**Prof. Elio Franzini**

Rettore eletto dell'Università degli Studi di Milano

**Prof. Francesco Schittulli**

Oncologo, Presidente Nazionale LILT

**ORE 11** - CANCRO E AMBIENTE,  
DALLA GENETICA ALL'EPIGENETICA

**Prof. Ernesto Burgio**

ECERI - European Cancer and Environment Research  
Institute - Bruxelles



## **Dott. Enzo Chilelli**

Direttore Generale Federsanità ANCI

## **Prof. Corrado Clini**

Presidente General Assembly REC - European Environment Center

Modera:

**Giancarla Rondinelli** - Giornalista Mediaset

**ORE 13:00** - IL RUOLO DEL PARLAMENTO E  
INTRODUZIONE AI LAVORI DELLA GIORNATA

## **On. Mariastella Gelmini**

Capogruppo Forza Italia alla Camera dei Deputati

## **Sen. Maria Domenica Castellone**

Senatore della Repubblica (M5S), Membro della Commissione Igiene e Salute del Senato

## **On. Igor Iezzi**

Deputato (Lega), Membro della Commissione Politiche dell'Unione europea della Camera

## **Dott. Angelo Deiana**

Presidente Confassociazioni

## **Prof. Alessandro Miani**

Presidente SIMA - Società Italiana di Medicina Ambientale

## **Dott. Antonio Persici**

Presidente Confassociazioni Ambiente

## **LUNCH**

**ORE 14.30** - CANCRO E AMBIENTE:  
BIOMONITORAGGIO E BIOBANCHE

## **Prof.ssa Marialuisa Lavitrano**

Professore Ordinario di Patologia Generale UNIMIB, Coordinatore nazionale BBMRI - Italia

**ORE 14.50** - COME QUALITÀ DELL'AMBIENTE  
E STILI DI VITA INCIDONO SULLA SALUTE

## **Dott.ssa Barbara Valenzano**

Direttore Dipartimento Infrastrutture e Ambiente di Regione Puglia

## **Prof. Vincenzo Belgiorno**

Professore Ordinario di Ingegneria Ambientale UNISA

## **Prof.ssa Paola Fermo**

Professore Associato di Chimica Analitica e di Chimica dell'Ambiente UNIMI

## **Prof. Antonino Di Pietro**

Presidente e Fondatore ISPLAD - International Society of Plastic-Regenerative and Oncologic Dermatology

## **Prof.ssa Francesca Angiero**

Professore Associato di Patologia Orale UNIGE

## **Prof. Luca Parisi**

Professore a.c. di Igiene Dentale UNIMI

## **Prof.ssa Evelina Flachi**

Nutrizionista, Presidente Fondazione Food Education Italy

Modera:

**Annalisa Manduca** - Giornalista Rai Radio 1



**ORE 15.40 - IL RUOLO DELLA MOTIVAZIONE  
E DELLA COMUNICAZIONE**

**Dott.ssa Fabrizia Ieluzzi**

Giornalista specializzata in Coaching Strategico e Problem Solving

**Prof. Gianfranco Virardi**

Professore a.c. di Marketing Sanitario UNIMI

**Modera:**

**Annalisa Manduca** - Giornalista Rai Radio 1

**ORE 16.00 - I SESSIONE: QUALITÀ DELL'ACQUA**

**On. Claudia Maria Terzi**

Assessore alle Infrastrutture, Trasporti e Mobilità Sostenibile di Regione Lombardia

**Dott. Vito Felice Uricchio**

Direttore CNR IRSA

**Prof. Luigi Falciola**

Professore Associato di Chimica Analitica UNIMI

**Dott. Antonio Albanese**

Presidente C.I.S.A.

**Dott. Enrico Boerci**

Presidente BrianzAcque

**Modera:**

**Elena Meli** - Giornalista Corriere della Sera

**ORE 16.40 - II SESSIONE: QUALITÀ DELL'ARIA**

**Sen. Daisy Pirovano**

Senatore della Repubblica (Lega), Membro della Commissione Affari Costituzionali del Senato

**Prof. Domenico Cavallo**

Professore Ordinario di Medicina del Lavoro e Igiene Industriale UNINSUBRIA

**Prof. Gianluigi De Gennaro**

Professore Aggregato di Chimica dell'Ambiente UNIBA

**Dott. Monaco Bodei**

Presidente ASIA - RITELLO

**Dott. Vincenzo Giovine**

Vice Presidente Consiglio Nazionale dei Geologi

**Avv. Ezio Bonanni**

Presidente Osservatorio Nazionale Amianto

**Modera:**

**Elena Meli** - Giornalista Corriere della Sera

**ORE 17.10 - III SESSIONE: SICUREZZA ALIMENTARE**

**Sen. Francesco Bruzzone**

Senatore della Repubblica (Lega), Vicepresidente Commissione Territorio, Ambiente, Beni Ambientali del Senato

**Prof. Marcello Iriti**

Professore Associato di Patologia Vegetale UNIMI

**Prof.ssa Caterina La Porta**

Professore Associato di Patologia Generale UNIMI

**Dott. Vincenzo Giummarra**

Direttore Italpepe

**Dott. Maurizio Grispan**

General Manager Fattoria del Pesce

**Dott. Ugo Pazzi**

Presidente Slow Food Marche

**Dott. Michele Zema**

Direttore Commerciale CSQA

**Modera:**

**Elena Meli** - Giornalista Corriere della Sera

**ORE 18.00 - IV SESSIONE: ENERGIA**

**Sen. Gianni Pietro Giroto\***

Senatore della Repubblica (M5S), Presidente Commissione Industria, commercio, turismo del Senato

## **On. Antonio Federico**

Deputato (M5S), Segretario della Commissione Ambiente, territorio e lavori pubblici della Camera

## **Prof. Luciano Mescia**

Professore Associato di Campi Elettromagnetici POLIBA

## **Dott. Alberto Dossi**

Presidente Gruppo Sapio, Presidente H2 Italia

## **Dott. Diego Righini**

General Manager Geotermia Italia

**Modera:**

**Elena Meli** - Giornalista Corriere della Sera

**ORE 18.30 - V SESSIONE: LE BUONE PRATICHE**

## **Sen. Tiziana Nisini**

Senatore della Repubblica (Lega), Membro Commissione Istruzione pubblica, beni culturali, ricerca scientifica, spettacolo e sport del Senato

## **Sen. Claudio Barbaro**

Senatore della Repubblica (Lega), Presidente ASI, Presidente Confassociazioni Sport e Benessere

## **Dott. Alan Christian Rizzi**

Sottosegretario alla Presidenza di Regione Lombardia

## **Arch. Marco Giachetti**

Presidente IRCCS Cà Granda Ospedale Maggiore Policlinico di Milano

## **Dott. Franco Luini**

Amministratore Unico Tucano

## **Dott. Luigi Gabriele**

Esperto di Tutela del Consumatore

## **Avv. Gianluca Di Ascenzo**

Presidente Codacons

**Modera:**

**Cinzia Galleri** - Giornalista OK Salute e Benessere

**ORE 19.20 - CONCLUSIONI**

## **Dott. Marco Bussetti**

Ministro dell'Istruzione, dell'Università e della Ricerca

Partecipano il Vice Presidente di SIMA - Società Italiana di Medicina Ambientale, Dott. Giorgio D'Alessandro e i Coordinatori delle Sezioni regionali SIMA:

Gen. Gerardo Renzi - Regione Lombardia, Dott. Nello Boni - Regione Emilia Romagna, Dott. Paolo Lucattini - Regione Toscana, Cav. Luigi D'Amelio - Regione Puglia, Dott. Giuseppe Casillo - Regione Campania - Dott. Salvatore De Seta- Regione Umbria

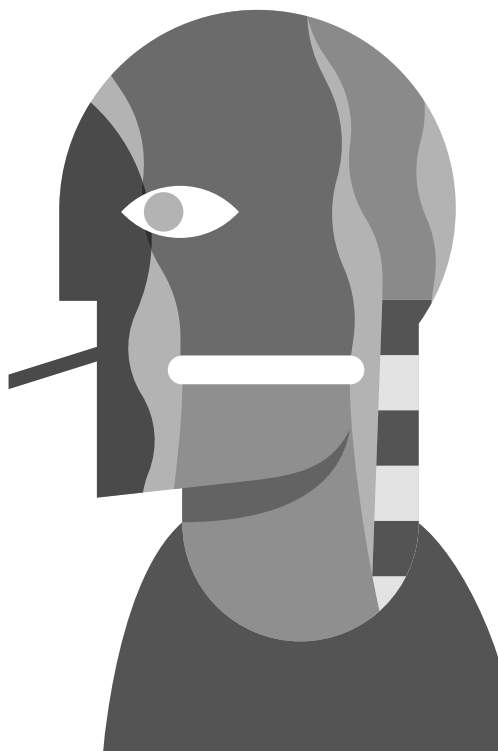

\* Invitato a partecipare

La **salute** è un bene essenziale per lo sviluppo sociale, economico e personale, ed è aspetto fondamentale della qualità della vita. I fattori politici, economici, sociali, culturali, ambientali, comportamentali e biologici possono favorirla così come possono lederla.

L'**ambiente** è lo spazio che ci circonda, esso è dunque fatto di aria, acqua, terra ma anche di spazi antropizzati e di artefatti creati dall'uomo, come case, industrie, infrastrutture, edifici di culto, monumenti, opere d'arte e oggetti di ogni tipo.

Ambiente è anche ciò che occupa gli spazi vuoti all'interno del nostro organismo: pensiamo ad esempio alla cavità buccale, all'esofago, allo stomaco, all'intestino, alla trachea, ai bronchi e ai polmoni. In quest'ottica, ambiente è quindi da considerarsi anche il cibo che mangiamo, l'acqua che beviamo o l'aria che respiriamo.

Spesso, quando si parla di ambiente, si crea un immediato collegamento emotivo con il concetto di **natura**, di biodiversità, di fauna selvatica, ma anche di inquinamento atmosferico, di avvelenamento del terreno o di dissesto idrogeologico. Tutti questi aspetti fanno parte dell'ambiente e compito della **Medicina Ambientale** consiste nel preservare la salute umana, evitando che ciò che ci circonda possa divenire "fattore ambientale" determinante di malattia, infortunio e morte prematura.

**SIMA** si prefigge lo scopo di **tutelare la salute umana tramite la salvaguardia e la valorizzazione della natura e dell'ambiente**, promuovendo azioni che limitino gli interventi invasivi da parte dell'uomo, quali scarichi industriali, effetto serra, disboscamento e sostanze inquinanti. Questi costituiscono il principale fattore ambientale causa delle malattie, stante la stretta correlazione tra l'uomo e l'ambiente, entrando la salvaguardia del territorio e dell'ambiente a far parte della prevenzione sanitaria e del trattamento terapeutico-medico.

Il campo di applicazione di questa disciplina comporta lo studio delle interazioni tra l'ambiente e la salute, e il ruolo dell'ambiente nel causare o mediare malattia.

SIMA è una Associazione no profit ed è stata fondata a Milano nel Marzo del 2015.

# CONFASSOCIAZIONI *Ambiente*

Branch di CONFASSOCIAZIONI, Confederazione delle Associazioni Professionali, il soggetto di rappresentanza unitaria delle Federazioni, dei Coordinamenti e delle Associazioni che esercitano attività professionali "non organizzate in ordini e collegi", in Italia ed in Europa.

In qualità di autonoma parte sociale, **CONFASSOCIAZIONI mira alla tutela e alla promozione del sistema associativo delle professioni**, valorizzandone il ruolo, anche in termini di pari opportunità, nel sistema costituzionale, legislativo, economico e sociale italiano e nei corrispondenti ambiti europei.

Possono far parte di CONFASSOCIAZIONI le Federazioni, i Coordinamenti e le Associazioni italiane e comunitarie che esercitano una delle professioni di cui alla Legge 4/2013 e che abbiano la sede legale in Italia.

Nata nel luglio 2013, raggruppa, ad oggi, 365 organizzazioni professionali tra soggetti di primo e secondo livello che riuniscono più di 700 mila professionisti, circa 130 mila imprese e rappresentano una parte fondamentale del sistema nervoso dell'economia italiana. Un sistema che genera il 9% del PIL del Paese (il 21% se si considerano le aziende collegate).

[www.confassociazioni.eu](http://www.confassociazioni.eu)



UFFICIO STAMPA

---

**Value Relations**<sup>®</sup>

MEDIA PARTNERS

---



**Milano** orenews.it



**italia** *da* **gustare**

**ΔABOUTPHARMA**  
AND MEDICAL DEVICES

**IA** **Italiaambiente.it**  
IL QUOTIDIANO DELLA BIODIVERSITÀ DAL 2013



**oipa**  
magazine

**one**  
TV



A ogni partecipante, SIMA omaggia uno zaino Tucano, personalizzato con il proprio pittogramma.

